

10 PT. ABCDEFGHIJKLMNOPQRSTUVWXYZ  
 abcdefghijklmnopqrstuvwxyz  
 1234567890

8 PT. ABCDEFGHIJKLMNOPQRSTUVWXYZ  
 abcdefghijklmnopqrstuvwxyz 1234567890

6 PT. ABCDEFGHIJKLMNOPQRSTUVWXYZ  
 abcdefghijklmnopqrstuvwxyz 1234567890

4 PT. ABCDEFGHIJKLMNOPQRSTUVWXYZ  
 abcdefghijklmnopqrstuvwxyz 1234567890

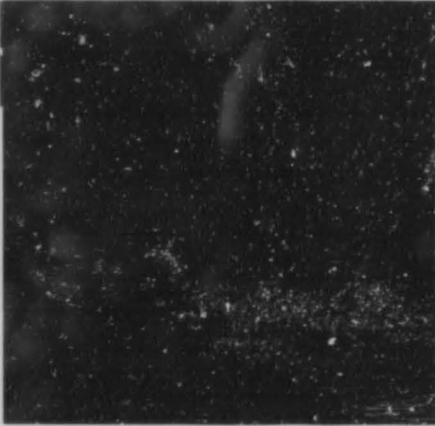
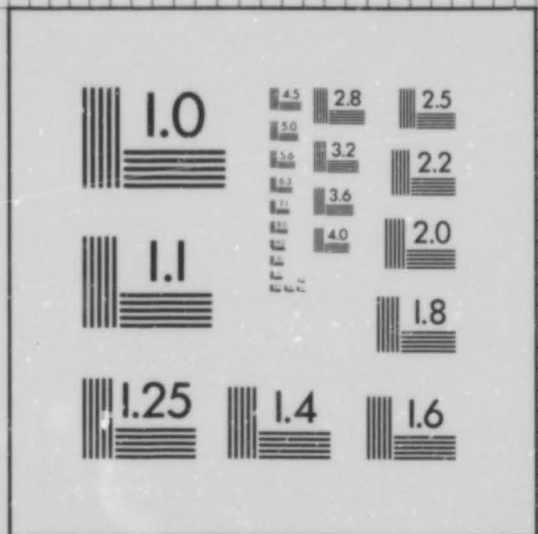

2.5 lp/mm

100mm

10 PT. ABCDEFGHIJKLMNOPQRSTUVWXYZ  
 abcdefghijklmnopqrstuvwxyz  
 1234567890

8 PT. ABCDEFGHIJKLMNOPQRSTUVWXYZ  
 abcdefghijklmnopqrstuvwxyz 1234567890

6 PT. ABCDEFGHIJKLMNOPQRSTUVWXYZ  
 abcdefghijklmnopqrstuvwxyz 1234567890

4 PT. ABCDEFGHIJKLMNOPQRSTUVWXYZ  
 abcdefghijklmnopqrstuvwxyz 1234567890

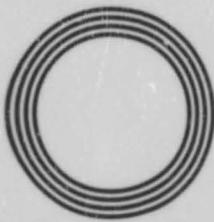
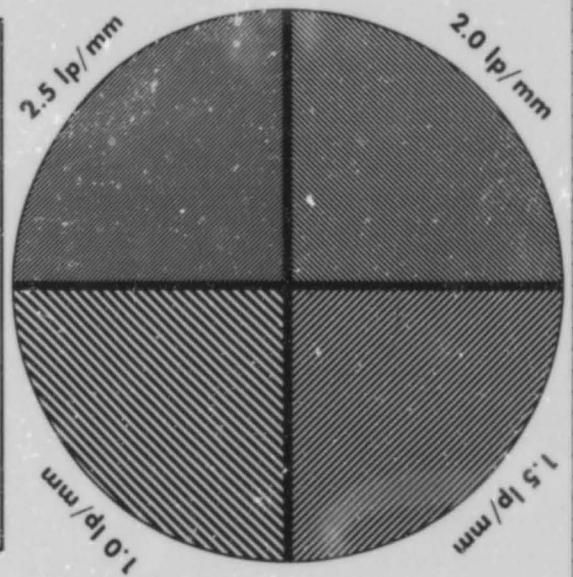
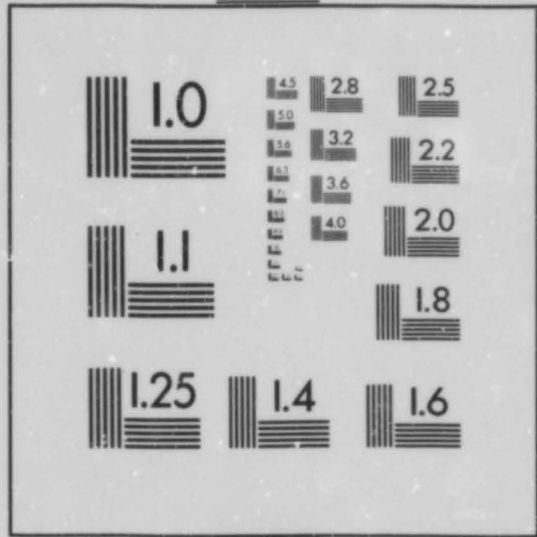

1.0 lp/mm

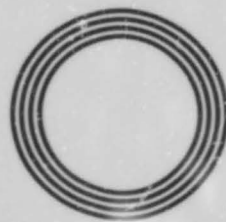

1.0 lp/mm



IMAGE SYSTEM  
 TEST TARGET  
 U.S. DEPARTMENT OF COMMERCE  
 PATENT AND TRADEMARK OFFICE

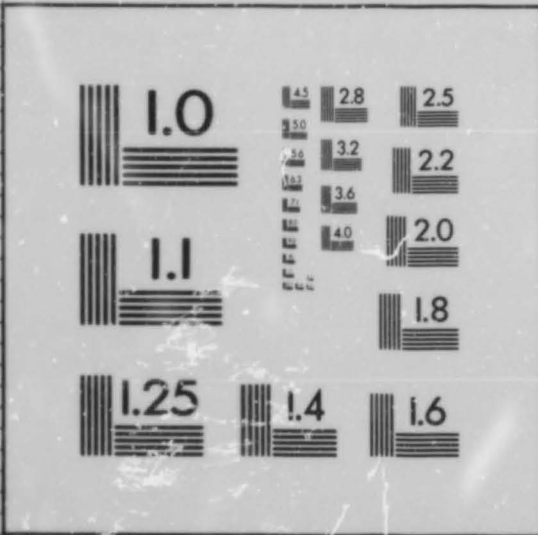

10 PT. ABCDEFGHIJKLMNOPQRSTUVWXYZ  
 abcdefghijklmnopqrstuvwxyz  
 1234567890

8 PT. ABCDEFGHIJKLMNOPQRSTUVWXYZ  
 abcdefghijklmnopqrstuvwxyz 1234567890

6 PT. ABCDEFGHIJKLMNOPQRSTUVWXYZ  
 abcdefghijklmnopqrstuvwxyz 1234567890

4 PT. ABCDEFGHIJKLMNOPQRSTUVWXYZ  
 abcdefghijklmnopqrstuvwxyz 1234567890

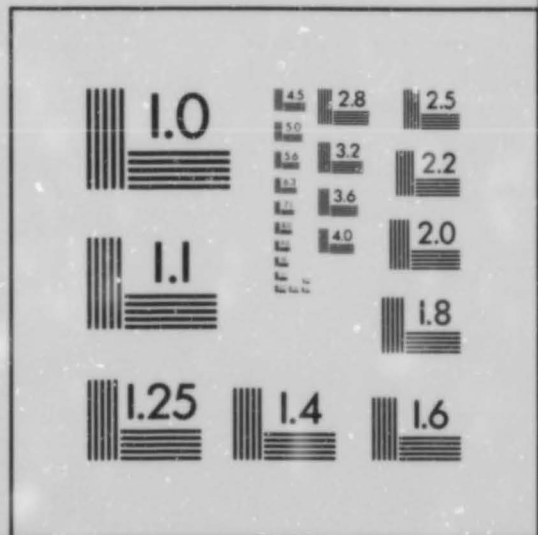

**Excavations of an  
Iron Age Settlement  
and Roman  
Religious Complex  
at Ivy Chimneys,  
Witham, Essex  
1978-83**

**by Robin Turner**

with contributions by  
Denise Allen, David G. Buckley, Anthony Clark,  
Elisabeth Crowfoot, Nina Crummy, John Davies,  
Brenda Dickinson, John Evans, Miranda Green,  
Kay Hartley, Elizabeth Healey, Marcus Jecock,  
Martin Jeffries, Glenys Lloyd-Morgan,  
Rosemary-Margaret Luff, Donald Mackreth,  
Hilary Major, Peter Murphy, Warwick J. Rodwell,  
Catriona Turner-Walker, Colin Wallace,  
Graham Webster, John P. Wild and John Wymer

Principal illustrators  
Margaret Tremayne and  
Roger Massey-Ryan

Principal site supervisor  
Brian Milton

East Anglian Archaeology  
Report No. 88, 1999

Archaeology Section  
Essex County Council

EAST ANGLIAN ARCHAEOLOGY  
REPORT No. 88

Published by  
Essex County Council  
Archaeology Section  
Planning Department  
County Hall  
Chelmsford  
Essex CM1 1LF

in conjunction with  
The Scole Archaeological Committee

Editor: David G. Buckley  
Managing Editor: Jenny Glazebrook

Scole Editorial Sub-Committee:

David Buckley, County Archaeological Officer, Essex Planning Department  
Peter Wade-Martins, County Field Archaeologist, Norfolk Museums Service  
Keith Wade, County Archaeological Officer, Suffolk Planning Department  
Stanley West

Typeset by Joan Daniells using Corel Ventura™  
Printed by

© ESSEX COUNTY COUNCIL 1999

ISBN 1 85281 162 5

For details of *East Anglian Archaeology* see last page

This volume was published with the aid of a grant from English Heritage

**Cover illustration**

Detail of an artistic reconstruction of the Roman temple in the 3rd century  
Original Watercolour by Frank Gardiner

## Contents of Microfiche

<b>1. Excavation Details</b>		
1.1 Stratigraphic matrices		
Ditch <i>F3203</i> and slot <i>F3644</i>	1:A5-8	
Building <i>F4044</i>	1:A9-10	
Ditches <i>F549</i> and <i>F1124</i>	1:A11-14	
Ditch <i>F1199</i>	1:B1-2	
Ditches <i>F316</i> , <i>F738</i> and <i>F823</i>	1:B3-4	
Ditches <i>F837</i> and <i>F1594</i>	1:B5	
Pond outlet ditches	1:B6	
Pond <i>F679</i>	1:B7-8	
Depression <i>F2409</i>	1:B9-12	
Depression <i>F3321</i>	1:B13-14	
Kiln <i>F278</i> and Slots <i>F1123</i>	1:C1-2	
Pit <i>F3681</i>	1:C3	
Depression <i>F4502</i>	1:C4-13	
1.2 Archive example	1:D1-3	
1.3 Context/finds index	1:D4-2:D12	
<b>2. Excavation Illustrations</b>		
2.1 Drawing Numbers	2:E1-2:F6	
2.2 Major plans	2:F7-3:D6	
<b>3. Finds Details</b>		
3.1 Smallfinds	3:D7-4:D6	
3.2 Axes	4:D7-E11	
Full reproduction of Turner, R. and Wymer, J.J., 1987 'An assemblage of Palaeolithic hand-axes from the Roman religious complex at Ivy Chimneys, Witham, Essex', <i>Antiq. J.</i> 67.1, 43-60.		
3.3 Box tiles		4:F1-10
3.4 Bronze, by Graham Webster		4:F11-G13
3.5 Coins		5:A1
A. Catalogue of coins from the pre-1978 excavations by Richard Reece and J.A. Davies		5:A1-10
B. Catalogue of barbarous radiate hoard from pre-1978 context S28/C (see also coins from S28/C2) by J.A. Davies		5:A11-B5
C. Catalogue of coins from the 1978-83 excavations by Richard Reece and J.A. Davies		5:B6-C3
D. Catalogue of barbarous radiate hoard 734, ordered by smallfind number, by J.A. Davies		5:C4-12
E. List of coins from the pre-1978 excavations, ordered by context, layer and coin number (latest coin underlined), with identifications by Richard Reece and J.A. Davies		5:C13-D9
F. List of provenanced coins from the 1978-83 excavations by Robin Turner		5:D10-E10
G. Key to catalogue numbers from coins in Plates Table 5 1978-83 coin averages by context and phase		5:E11 F5:E12-14
Table 6 Original data for Reece's (1987) Temple Group of coins		5:F1
3.6 Roman Glass Report, by Denise Allen		5:F2-5
3.7 Iron Nails Report, by Hilary Major		5:F6-11
3.8 Iron Objects, by Hilary Major		5:F12-6:A13
3.9 Querns, by David Buckley and Hilary Major		6:B1-6
3.10 Wallplaster, by Robin Turner		6:B7
3.11 Animal Bone Report, by R.M. Luff		6:B8-11
3.12 Molluscan and Plant Remains, by Peter Murphy		6:C1-14



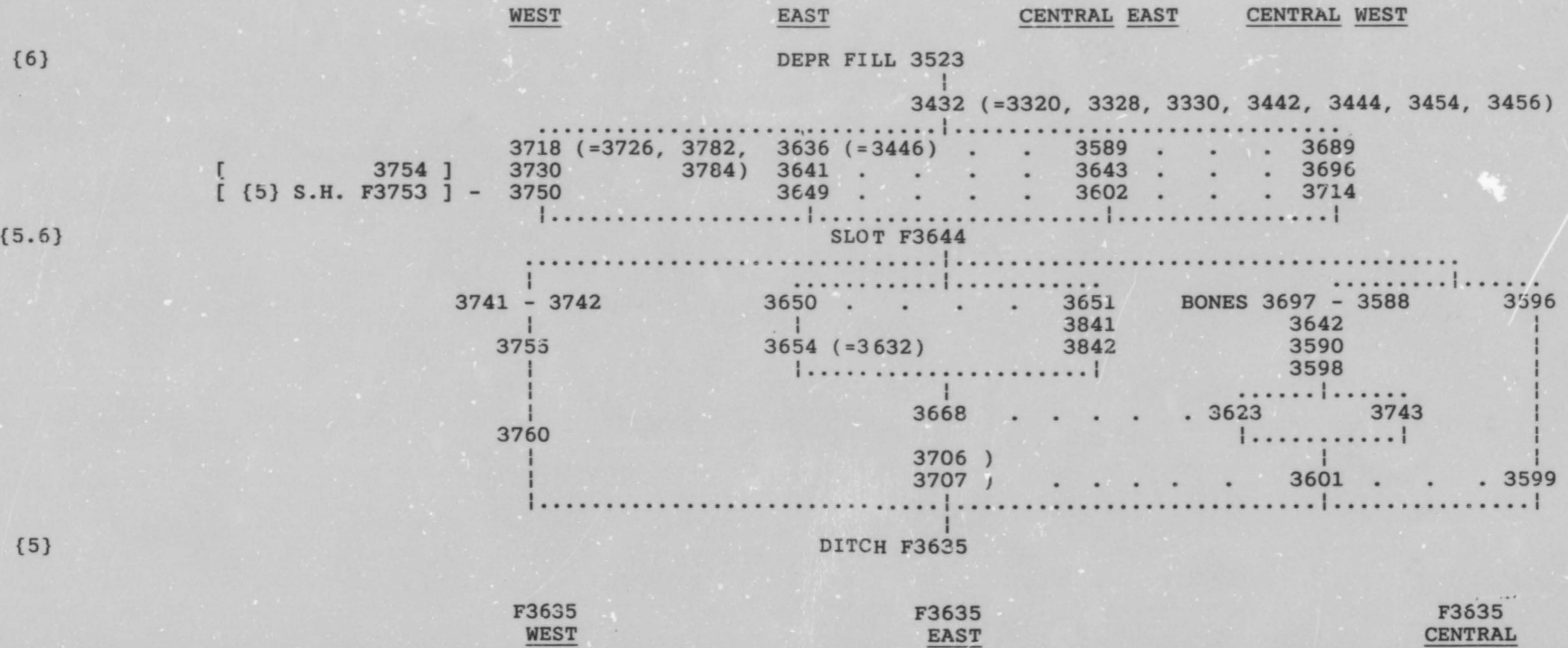

1:A7-8

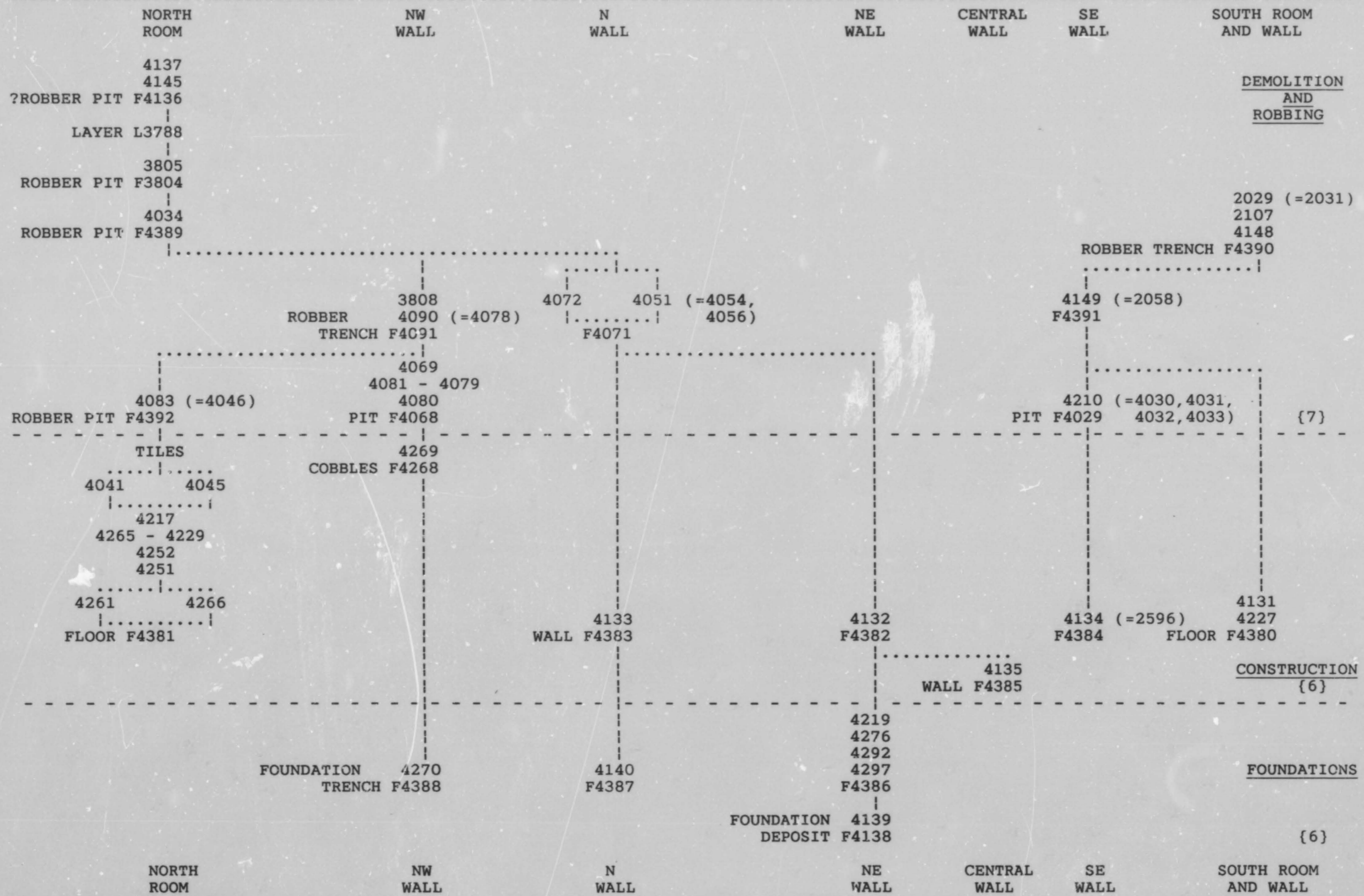

1:A9-10





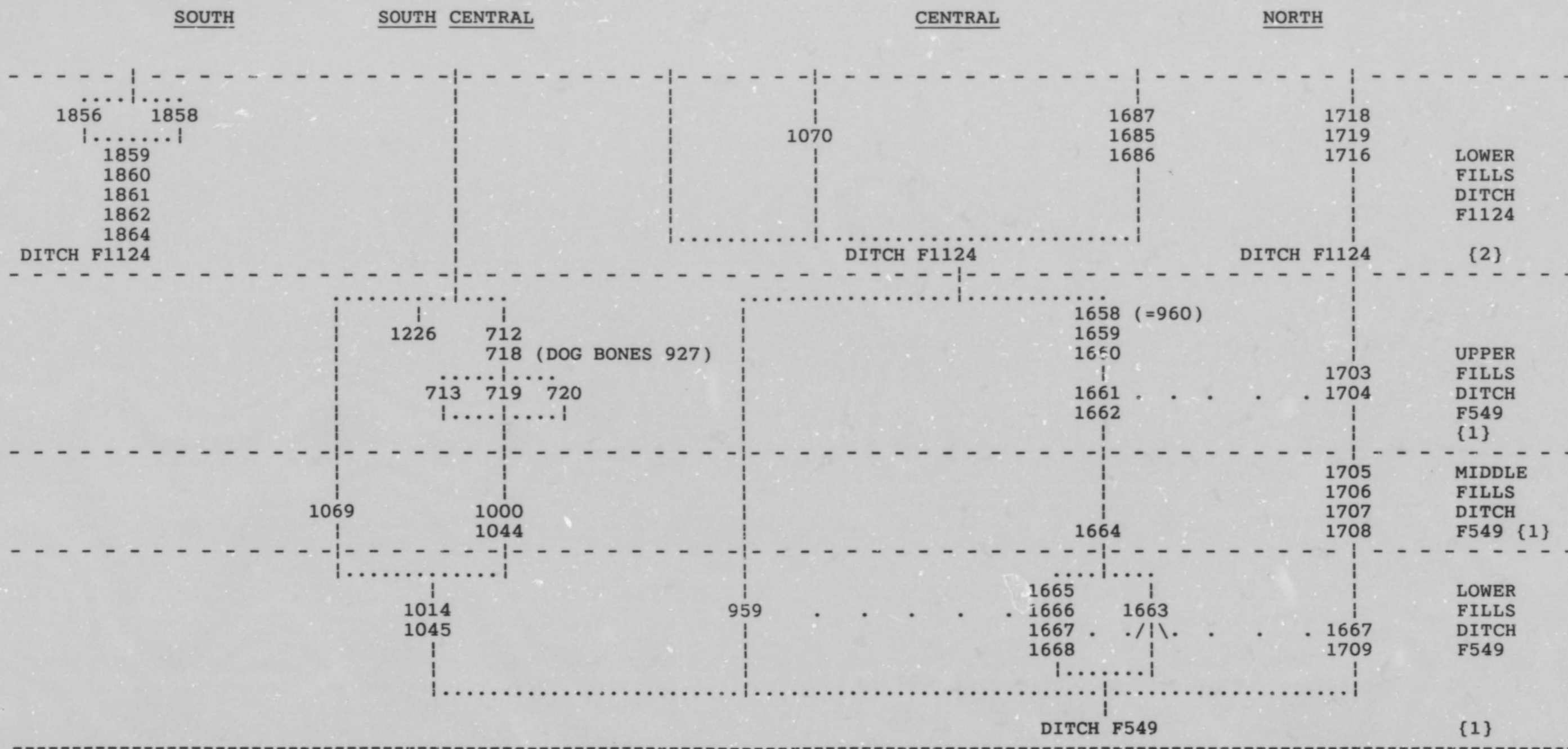

1:A13-14

DITCH F1199 AND SEGMENTS

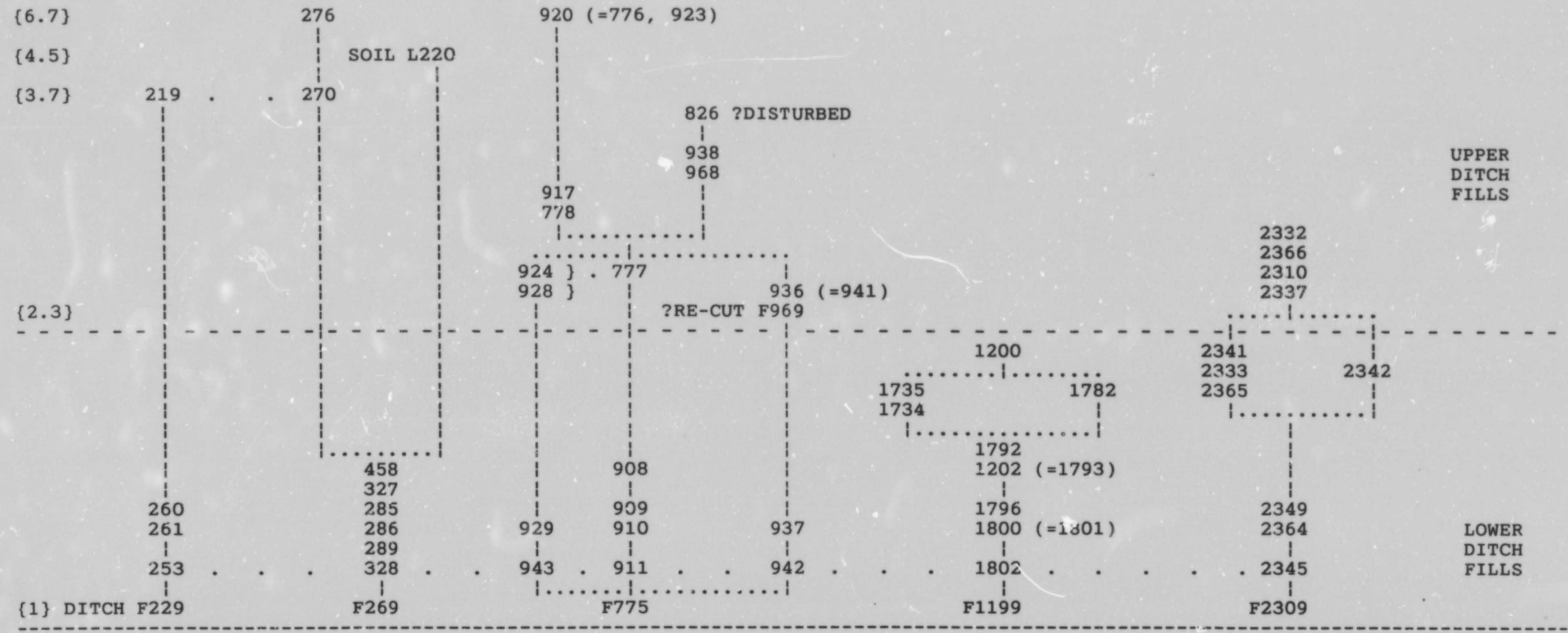

1:81-2





POND OUTLET DITCHES

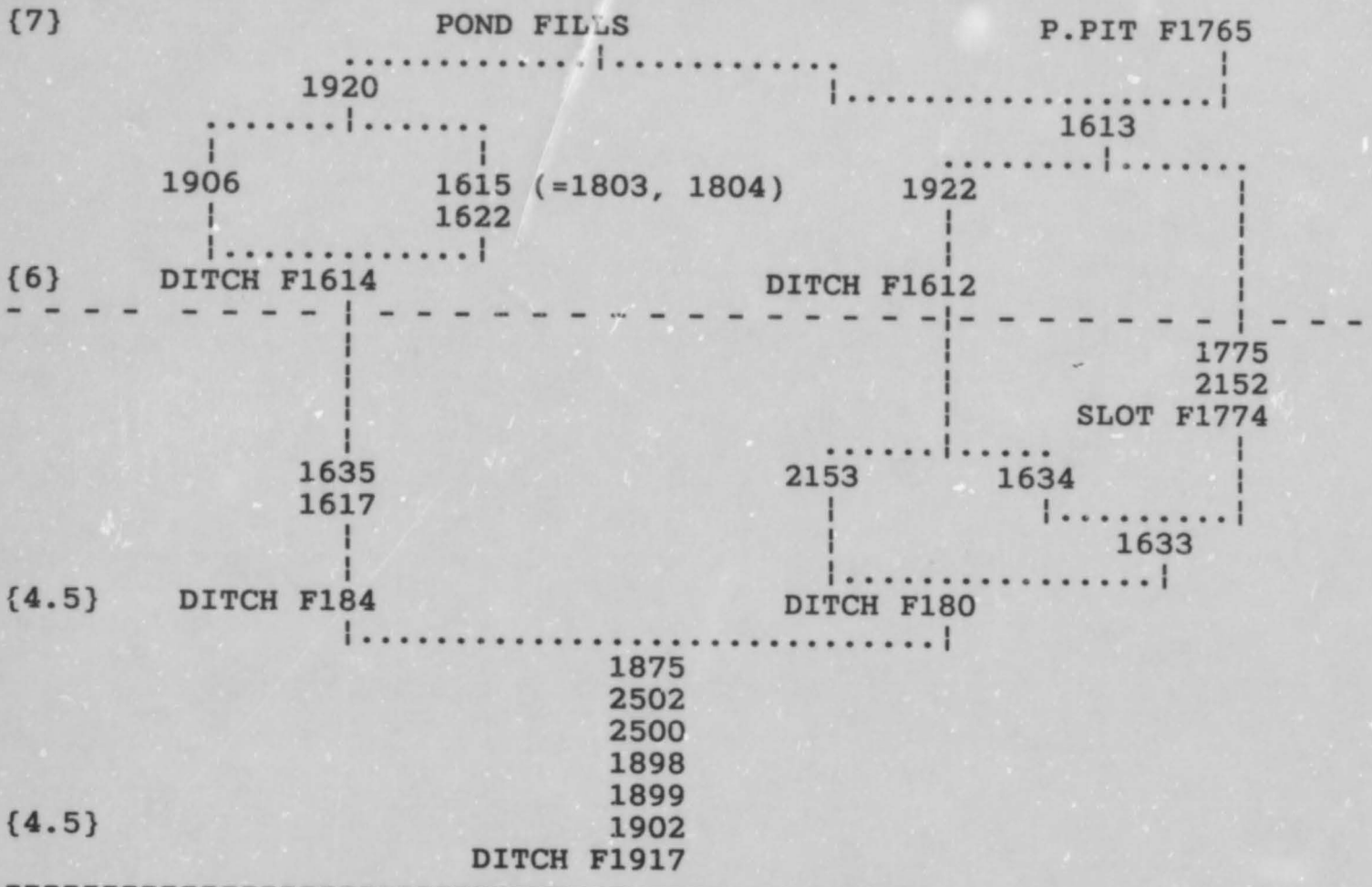

1:36

POND F679

<u>SOUTH-WEST EDGE</u>	<u>NORTH EDGE</u>	<u>SOUTH-EAST BOTTOM</u>	<u>EAST EDGE</u>	<u>NORTH-WEST EDGE</u>		
		680 (=2201, 2206) 1752 1770 1769 1745 (=1724)			POND UPPER FILLS {7}	
1603 ..... F1560 DEPR	1972   1974 2192	2327 2368	2501 2041 2056	1773 2385 2026	1821	POND LOWER FILLS {6}
		2103	2499	2552		
			2380 1791 2381 2119 2382 2383 2116 2148 (=2199, 2200)	2057 ..... 2087 ..... 1776 1789 (=1863)	2595 2799 S.H's F2363	POND BOTTOM FILLS  {6}
			2498		2569	
				2328 (=2369, 2370) 2367 (=2504) 2704 (=2737)	2149 (=2150) ..... 2207 2202	2204    POND EDGES   {4.5}

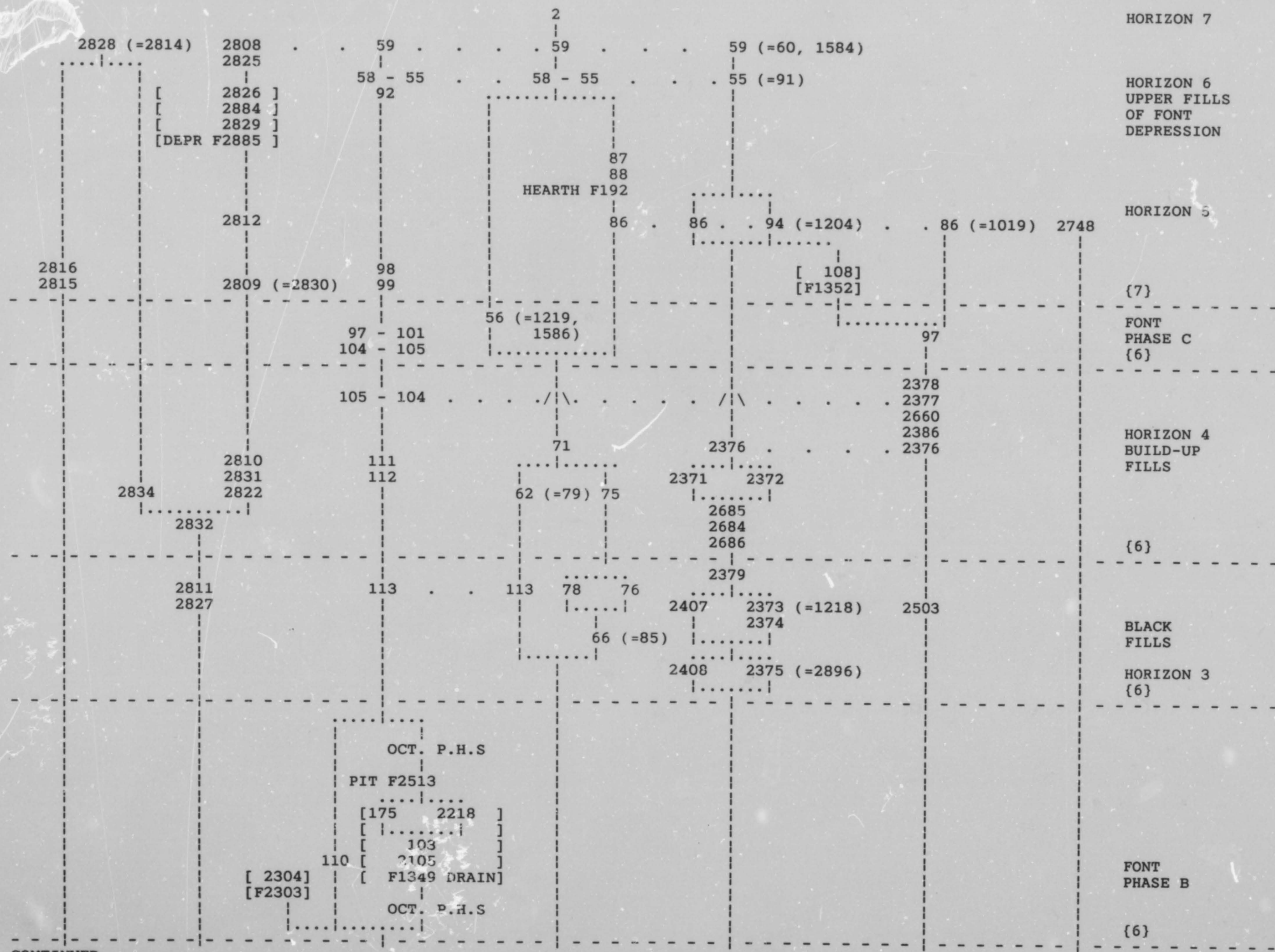

1: B9-10

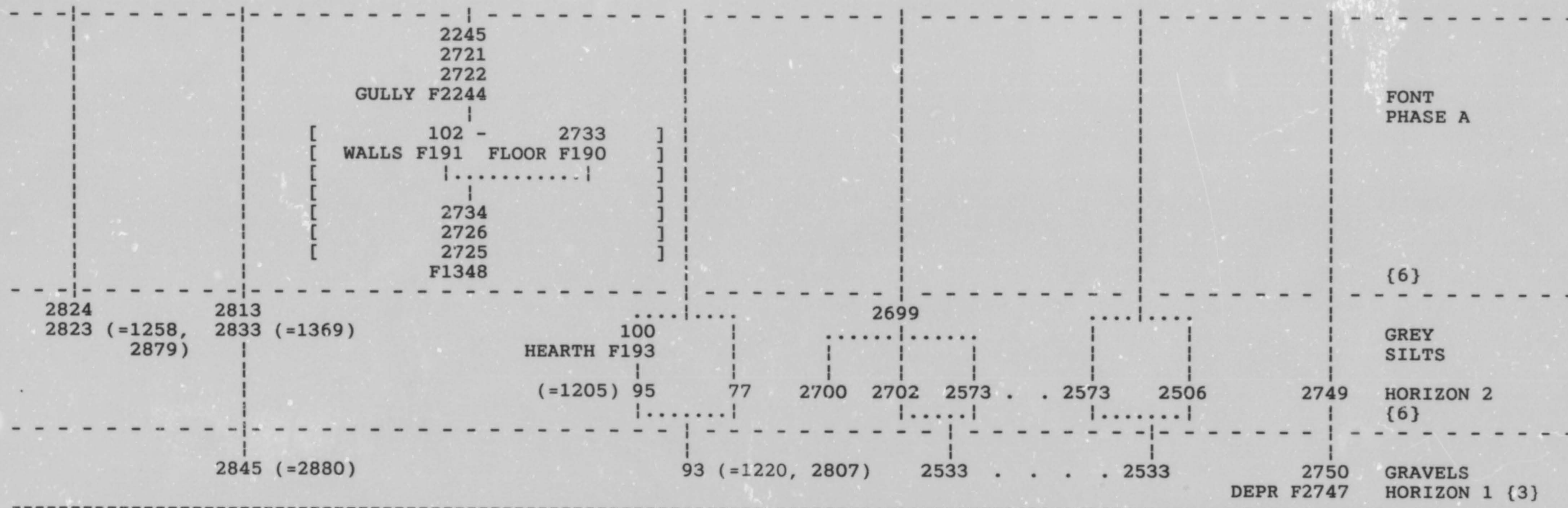





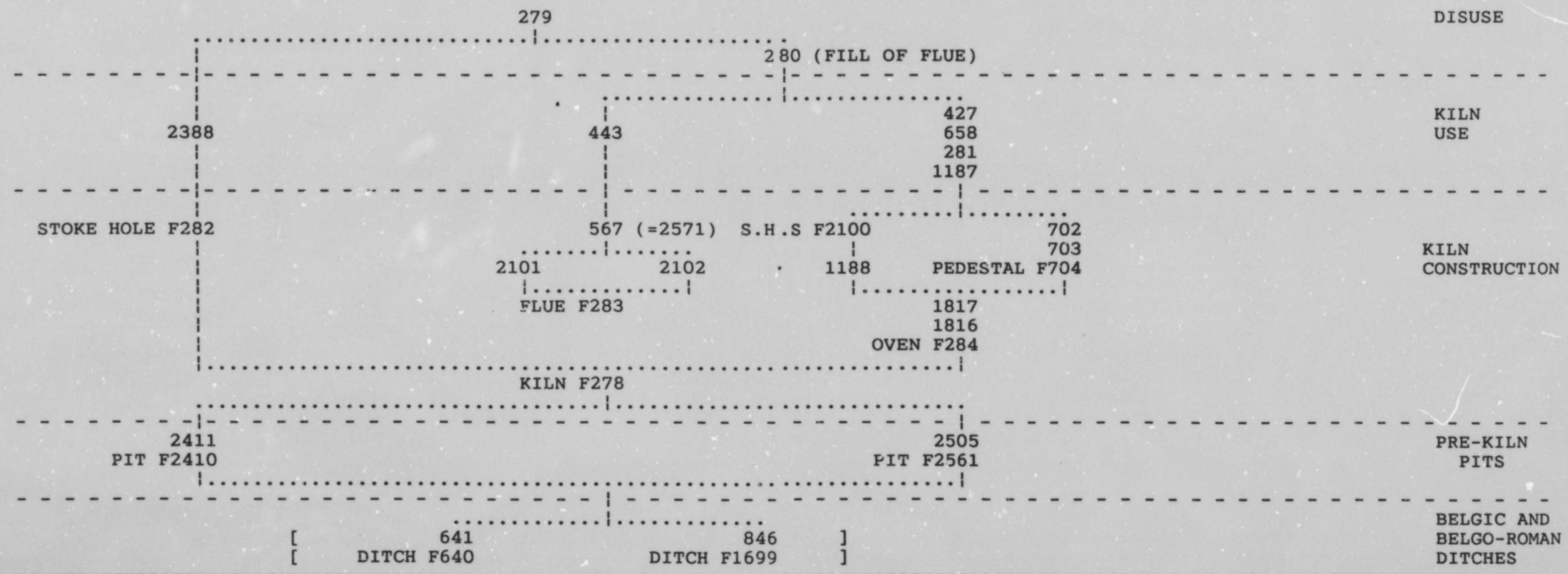
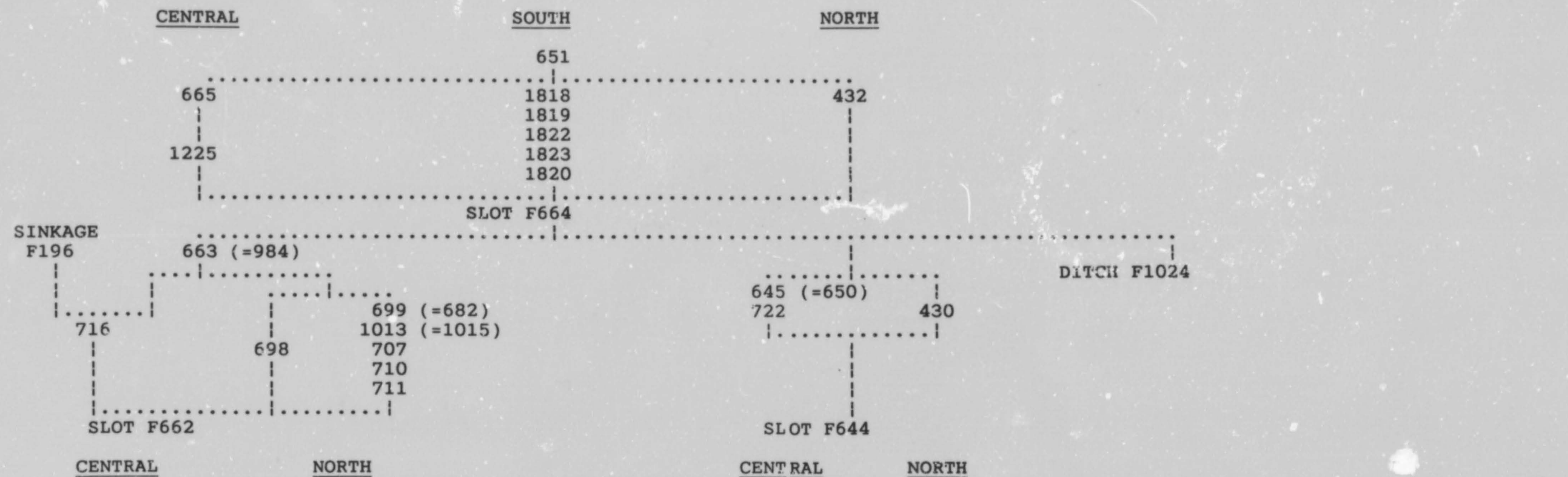

1:ci-2

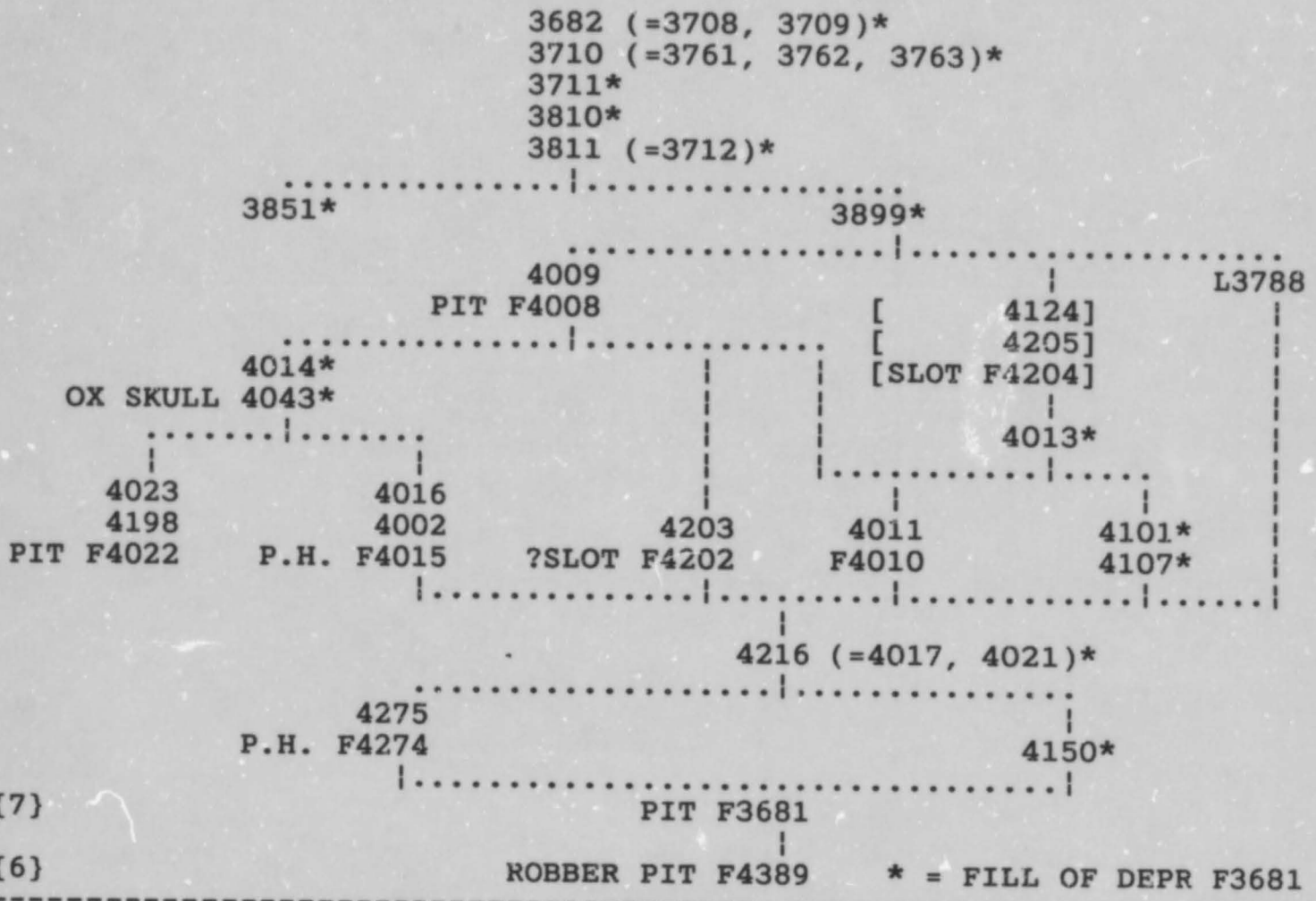

1: C3

IVY CHIMNEYS, WITHAM, ESSEX 1983 - AREA A MATRIX - PAGES 342-354

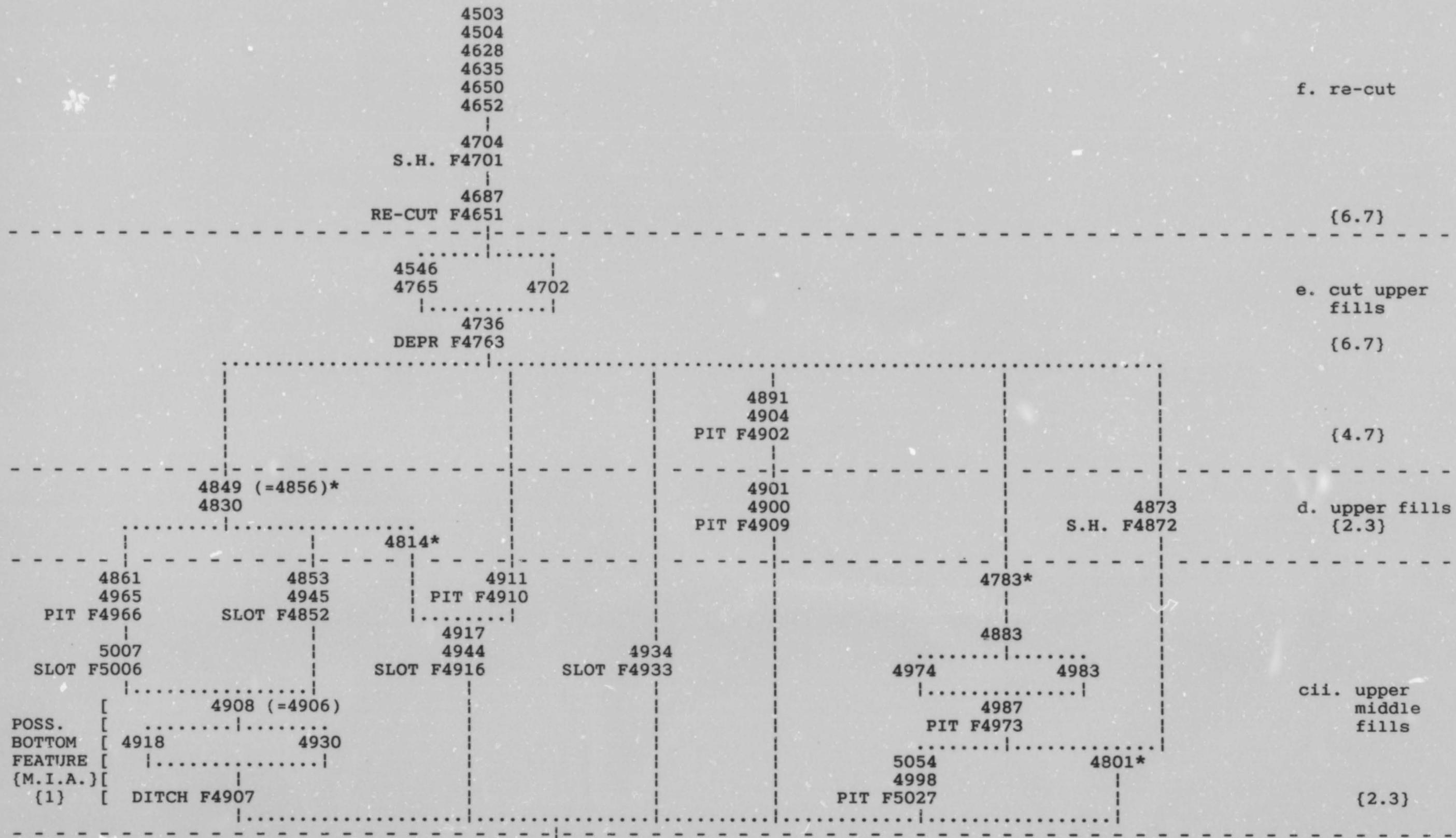

N.B. Fills of depression F4502 are denoted by an asterisk

continued

1:C4-5

IVY CHIMNEYS, WITHAM, ESSEX - AREA A MATRIX (CONT.)

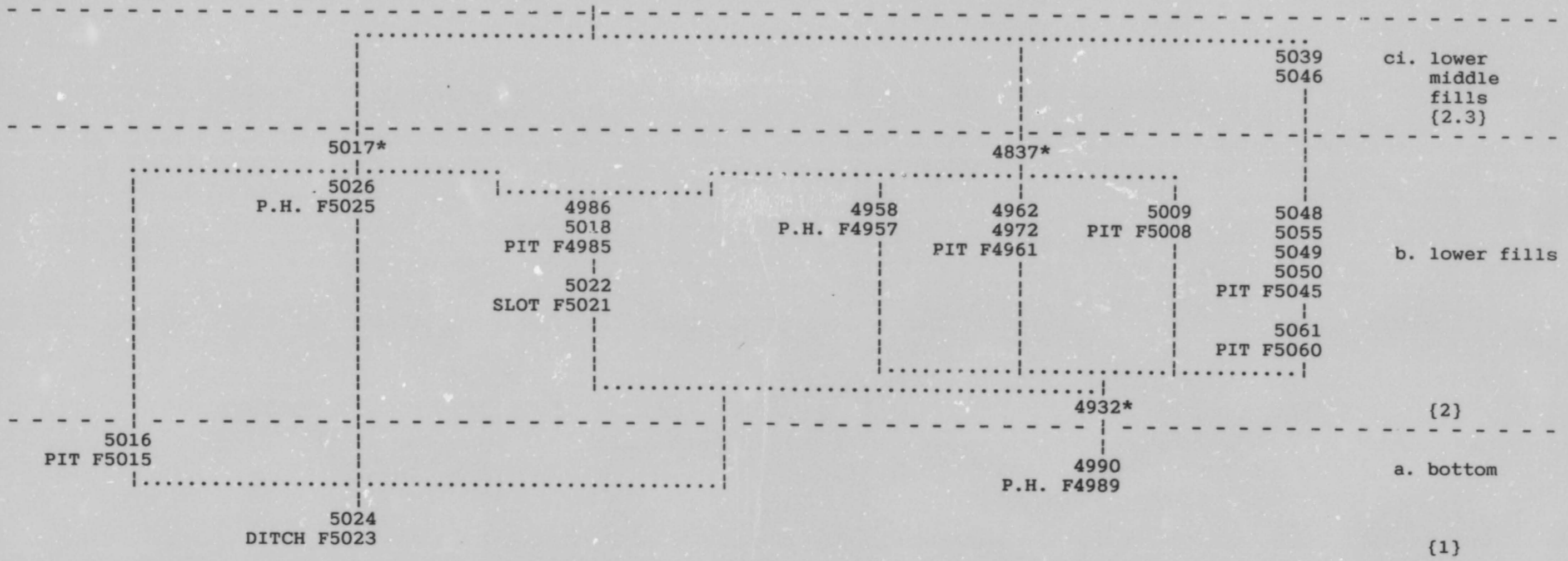

1:CG-7









## 1.2 Archive example

### Disturbed context

CONT. GRID REF. PHASE DESCRIPTION  
3825 8641 7 Trowelling tops of slots F3431 (p. 31) and  
F3325

CONTEXT: F3325  
PRE-EXC: D62- E21- M11- M12- M21- M22- M81- P71- 74D  
83 84 94  
POST-EXC: F91- I12- N51- Z92- 83X 84X 94X  
SECTIONS: E62- E63+ F81- F92+ G81- H13+ H31+ M62- O23+

PAGE 301

#### DITCH F4540

A continuation of pond ?inlet ditch F1060 (p. 55), ditch F4540 was lightly gravelled on the bottom. The c. 0.30 m deep ditch had a U-shaped profile, and cut ditch F5069 which itself cut and was obscured by upper fills of depression F4502. Ditch F4540 also cut small slot F4693. The ditch clearly turned a corner from a north-south orientation, becoming north-west to south-east aligned further north, just before it reached the edges of depression re-cut F4651. The ditch appeared to continue beyond the edge of the excavation, although this area was too disturbed to follow the exact line. The water supply was therefore presumably derived from that unexcavated area. It is possible that the ditch joined with ditch F4597, and it cut pit F4654.

Fills: 4541, 4637, 4665, 4684, 4741, 4749, 5038, 5042

The bottom was very lightly gravelled with small to medium-sized gravel and chalk fill 4665. Above this the fill was mottled, represented by fills 4637, 4684 and 5042, and was sealed by upper fills 4541 and 5038.

Dating and finds: Phase 4.5

Later Roman pottery and a late 3rd or 4th-century glass beaker <5015> were found. This feature has been phased before the later 4th century on the basis of the association with ditch F1060.

CONTEXT: F4540  
PRE-EXC: 5A1- 6B3- 3C1- 8D1- 4N1- AA06A AA07A  
POST-EXC: 9N1+ 2Q1- AA06X AA07X  
SECTIONS: 5A2+ 5A3- 3B1- 3B2+ 7C1- 2D1+ 1E1-

PAGE 302

#### DITCH F5069

This c. 0.30 m deep ditch with a U-shaped profile was excavated rapidly at the end of the excavation. It was cut by ditch F4540 and itself cut unexcavated fills 5035 and 5036 of depression F4502. Ditch F5069 appears to have been a continuation of ditch F4957, by which it may have been cut or might have joined with it. The direction of the ditch changed near the north-west of the

site, from east-west to south-east to north-west, and probably petered-out near the lip of depression F4502. The feature is interpreted as a water-carrying ditch which ran from the top of the partially silted depression down along the depression edge. This ditch can not be equated with ditch F4754 which was an earlier feature.

Fills: 5032, 5070

Bottom fill 5070 was a slightly mottled silt clay, while upper fill 5032 was darker and more mottled.

Dating and finds: Phase 3

This feature cut later 1st-century AD depression fills, but was cut by ditch F4540 and possibly F4597. 2nd-century pottery was found in fill 5032.

CONTEXT: F5069

PRE-EXC: 4N1- 2Q1- 8Q1-

POST-EXC: 7S1- 4T1- AA17X

SECTIONS: 9R1+

SLOT F4693

A c. 0.15 m deep, eroded feature which was largely obscured by later ditch F4540, and was only able to be followed for a short length.

Fill: 4694

A slightly stony silt clay loam.

Dating and finds: Phase 1

A sherd of Middle Iron Age pottery was found, and a pre-Roman date is likely.

CONTEXT: F4693

PRE-EXC: -

POST-EXC: AA06X AA07X

SECTIONS: 2D1+

PAGE 303

SLOT F4549 AND STAKE-HOLES F5079

This slot was a well-defined palisade trench with vertical edges and a horizontal bottom, c. 0.20 m in depth. Traces of numerous stake-holes were visible within fill 4647 of the slot, and these were given an overall number F5079.

The palisade ran approximately north-west to south-east, and may have served as a barrier to restrict access to the depressions to the north. Although much disturbed, it was clear that the slot continued beyond the junction with ditch F4540 into an area too disturbed to investigate. At its southern end, the slot became shallower and wider, and appeared to terminate after cutting gully F4753. The stake-holes F5079 formed a zig-zag arrangement



1.3

CATALOGUE OF CONTEXTS AND FINDS FROM IVY CHIMNEYS, WITHAM, 1978-83

CONT	TYPE	COMM	GRID REF	PHASE	FINDS:
1	U/S	MOD	9	9	B P C T G - - - F S - - I B
2	2409	.....	240540	7	- - - T - - - - - S - - I -
3	NAT	NAT	9	0	- - - - - - - - - F - - - - -
4	MOD	MOD	264736	9	B P - T - S M - - S - - I -
5	1302	MOD	294730	9	B - - T - - - - - S - - - -
6	NAT	NAT	212700	0	- - - - - - - - - - - - - -
7	1303	.....	228738	4.7	B P C T - S M - - S - - - -
8	MOD	MOD	230705	9	- P - T - - M - - - - - - -
9	NAT	NAT	9	0	- - - - - - - - - - - - - -
10	1304	.....	280660	3.4	B P - T - - M - - S D - I -
11	MOD	MOD	300690	9	- - - - - - - - - - - - - -
12	MOD	MOD	300700	9	B P - T - - - - - S - - - -
13	MOD	MOD	280736	9	- P - T - - - - - S D - - -
14	MOD	MOD	270732	9	B P - T - - - - - D - I -
15	MOD	MOD	296672	9	- - - - - - - - - - - - - -
16	2967	.....	300600	4	B P C T - - M - - S D - - -
17	MOD	MOD	230616	9	- - - - - - - - - - S - - - -
18	NAT	NAT	280600	0	- - - - - - - - - - - - - -
19	NAT	NAT	260720	0	- - - - - - - - - - - - - -
20	1305	.....	246710	4	B P - - - - - S - - I -
21	MOD	MOD	240738	9	- P - - - S - - - - - - - -
22	1306	.....	240710	4	B P - - - - - S D - - -
23	1307	.....	236692	4	B P - T G S M - - S D - - -
24	1308	.....	254692	4	B P - T - - - - - S - - - -
25	NAT	NAT	248668	0	- - - - - - - - - - - - - -
26	NAT	NAT	236736	0	- - - - - - - - - - - - - -
27	1309	.....	220730	4	B P - T - - - - - S D - - -
28	NAT	NAT	210680	0	- - - - - - - - - - - - - -
29	1310	.....	210670	4	B P - - - - - S - - - - -
30	1311	.....	220670	4	B P - T - S M - F S - - I -
31	NAT	NAT	202666	0	- - - - - - - - - - - - - -
32	MOD	MOD	204660	9	B - - - - - - - - - - - - -
33	1313	.....	202644	4	B P - T - - - - - S D - I B
34	NAT	NAT	230620	0	- - - - - - - - - - - - - -
35	1314	.....	202644	4	- P - T - - - - - S - - - -
36	1312	.....	220670	4	B P - T - - M - - S D - I -
37	1315	.....	266724	2	B P - - - - - - - - - D - - -
38	1316	.....	260700	3	B P - T - - - - - S D - I -
39	1317	.....	276690	3	B P - - - - - S D - - -
40	NAT	NAT	240700	0	- - - - - - - - - - - - - -
41	1318	.....	286676	3	- - - - - - - - - - - - - -
42	1319	.....	302666	3	- - - - - - - - - - - - - -
43	1308	.....	254692	4	- - - - - - - - - - - - - -
44	1305	.....	246710	4	- - - - - - - - - - - - - -
45	1312	.....	220670	4	- P - - - - - - - - - - - -
46	1320	.....	290560	7	B P - T - S - - F S D - I -
47	1320	.....	284562	7	B P - T - - - - - S D - I -
48	1321	.....	294704	3	B P - T - - - - - S - - - -
49	1322	.....	226727	4	- P - - - - - - - - - - - -
50	179	.....	220730	4	B P - T - - - - - S - - - -

B P C T G S M W F S D Q I B  
 O O O I L E O . L H A U R R  
 N T I L A P R P I E U E O N  
 E N E S T T L N L B R N Z  
 S . . . T L N E

1: D5

CATALOGUE OF CONTEXTS AND FINDS FROM IVY CHIMNEYS, WITHAM, 1978-83

CONT	TYPE	COMM	GRID REF	PHASE	FINDS:
51	1323	.....	214564	3.7	- P - T - S M - - - - -
52	1324	.....	214564	3	B P - T - - - - - D - - -
53	1325	MOD	224530	9	- - - - - - - - - - -
54	1326	.....	300596	3	B P - T - - - - - S D - I -
55	2409	.....	279539	7	B P C T G S M W - S - - I B
56	2409	.....	270540	6	B P - T - S - - - S - - I -
57	1328	.....	214569	3.7	B P - T - - M - - - D - - -
58	2409	=55	256552	7	- - - - - M - - - - -
59	2409	.....	290530	7	B P C T G S M - F S D - I B
60	2409	=59	300540	7	B P - T - - M - - S D - - -
61	1330	.....	234722	3	- P - - - - - S - - - - -
62	2409	.....	280540	6	B P - T G S - - - S D - I B
63	1331	.....	280660	3.7	B P - T - - - - - - - - -
64	1332	.....	208721	4	B P - - - - - S - - I -
65	1333	.....	248530	3.5	- P - T - - - - - D - - -
66	2409	.....	290560	6	B P - T G S M - - S D - I -
67	1334	.....	242514	6	B P - T - S - - F - D - I -
68	MOD	MOD	220510	9	B P - T - - - - - - - - -
69	1335	.....	208722	4	- P - - - - - - - - - - -
70	1336	.....	280580	6	B P - T - S - - - S D - - -
71	2409	.....	300560	6	B P - T - - - - - S - - I -
72	1337	.....	226506	3.7	B P - - - - - - - - - - -
73	1338	.....	254542	6	- P - - - - - - - - - - -
74	1339	NAT	220580	0	- - - - - - - - - - - - -
75	2409	.....	300540	6	- P - - - - - - - - - I -
76	2409	.....	300540	6	B P - T - - - - - S - - I -
77	2409	.....	300540	6	B P - T - - - - - S D - I -
78	2409	.....	300570	6	B P - T G S - - - S - - - -
79	2409	=62	262506	6	B P - - - - - - - - - - -
80	1341	.....	248530	3.5	- P - T - - - - - - - - -
81	1342	.....	242512	6	- - - - - S - - - - - - -
82	1343	.....	238498	3.5	- P - - - - - - - - - - -
83	1344	.....	238498	3.5	- P - - G - - - - - D - - -
84	1345	.....	288602	6	- - - - - - - - - - - - -
85	2409	=66	300570	6	- - - T - S - - - - - - B
86	2409	.....	300500	7	B P C T G S M W F S D - I B
87	192	.....	404676	6	B P - T - - - W - S D - - -
88	192	.....	400676	7	B P - T - - M W - S D - I -
89	MOD	MOD	9	9	- P - - - - - - - - - I -
90	1346	.....	338696	6	B P - T - S M - - S - - I -
91	2409	=55	320532	7	B P - T G - M - F S - - I -
92	2409	.....	340520	7	B P C T G S M - - S - - I B
93	2409	.....	340650	3	B P - T G - M W F S - - I B
94	2409	.....	400540	7	B P C T G S M W - S - - I B
95	2409	.....	400540	6	B P - T G S - W F S D Q I -
96	1347	.....	378658	3.7	B P - T - - - - F - - - -
97	2409	.....	330540	6	B P - T - - - - S - - I -
98	2409	.....	340540	7	B P - T - S M - - S - - I B
99	2409	.....	340540	7	B P - T - - M W - S - - I -
100	193	.....	400530	4.6	- P - - - - - - - - - - -

B P C T G S M W F S D Q I B  
 O O O I L E O . L H A U R R  
 N T I L A P R P I E U E O N  
 E N E S T T L N L B R N Z  
 S . . . T L N E

CATALOGUE OF CONTEXTS AND FINDS FROM IVY CHIMNEYS, WITHAM, 1978-83

CONT	TYPE	COMM	GRID REF	PHASE	FINDS:
101	2409	.....	350530	6	- - - - -
102	191	.....	330540	6	- - - T - - M - - - - -
103	1349	.....	385530	6	B P - T G - - - - S - - - -
104	2409	.....	358540	6	- - - T - - M - - - - -
105	2409	.....	354530	6	- - C T - - M - - - - -
106	1350	.....	370540	4.6	- P - T - - - - - - - -
107	1351	.....	366732	6	B P - T - - - - - S - - I -
108	1352	.....	340558	6.7	B P - T - - - - - S - - - -
109	1353	.....	364732	6	- - - T - - - - - - - -
110	2409	.....	340540	6	- - - - - - - - - - - -
111	2409	.....	330530	6	B P - T - S - - - - - - - -
112	2409	.....	340520	6	B P - T - - - - - S D - I -
113	2409	.....	340520	6	B P - T G - - - - S - - I B
114	452	MOD	181703	9	- - - T - - - - - - - -
115	453	MOD	143713	9	- - - - - - - - - - - -
116	454	.....	170698	1	- P - - - - - - - - - -
117	455	.....	154677	1	- P - - - - - - - - D - - -
118	456	.....	190683	1	- P - - - - - - - - D - - -
119	457	MOD	190676	9	B P - T - - - - - - - - - -
120	459	NAT	117663	0	- - - - - - - - - - - -
121	468	MOD	117648	9	- - - - - - - - - - - -
122	531	.....	134718	1	- P - - - - - - - - - - - -
123	554	MOD	128701	9	B - - - - - - - - - - - -
124	469	NAT	114649	0	- - - - - - - - - - - -
125	NAT	NAT	112652	0	- - - - - - - - - - - -
126	470	.....	107648	1	- - - - - - - - - - - -
127	471	.....	106644	1.2	- P - - - - - - - - - - - -
128	497	NAT	102636	0	- - - - - - - - - - - -
129	654	.....	055679	2	B P - - - - - - - - D - - -
130	555	MOD	075657	9	- - - - - - - - - - - -
131	496	NAT	109719	0	- - - - - - - - - - - -
132	503	.....	110708	1.7	- - - - - - - - - - D - - -
133	561	.....	113703	1.7	- - - - - - - - - - - -
134	502	.....	104708	1.7	- - - - - - - - - - - -
135	552	MOD	100718	9	B - - - - - - - - - - - -
136	553	.....	097714	1.2	B P - - - - - - - - - - - -
137	472	.....	125677	1	- P - - - - - - - - - - - -
138	558	NAT	083715	0	- - - - - - - - - - - -
139	196	.....	055715	5.7	B P C - - - - - - - - D - - -
140	548	MOD	063705	9	B P - - - - - - - - - - - -
141	557	NAT	066700	0	- - - - - - - - - - - -
142	550	.....	081697	1.7	- - - - - - - - - - - -
143	351	NAT	088689	0	- - - - - - - - - - - -
144	560	MOD	177676	9	- - - T - - - - - - - - - -
145	499	MOD	103677	9	- - - - - - - - - - - -
146	652	.....	062684	2	- - - - - - - - - - - -
147	473	MOD	189684	9	- - - - - - - - - - - -
148	559	.....	187663	1	- - - - - - - - - - - -
149	532	.....	094630	1	- P - T - - - - - - - - - -
150	541	.....	064670	2	- - - - - - - - - - - -

B P C T G S M W F S D Q I B  
 O O O I L E O . L H A U R R  
 N T I L A P R P I E U E O N  
 E N E S T T L N L B R N Z  
 S . . . T L N E

1:07

CATALOGUE OF CONTEXTS AND FINDS FROM IVY CHIMNEYS, WITHAM, 1978-83

CONT	TYPE	COMM	GRID REF	PHASE	FINDS:
151	474	.....	189638	3.7	- P - - - - - S - - - -
152	528	.....	186638	1	- - - - - - - - - -
153	529	.....	186643	1	- - - - - - - - - -
154	MOD	MOD	186639	9	- - - - - - - - - -
155	MOD	MOD	176631	9	- - - - - - - - - -
156	488	.....	185622	4	B P - T - - - - F S D - I -
157	489	.....	185621	4	- - - T - - - - - - - -
158	505	.....	169629	3.7	- - - - - - - - S - - - -
159	MOD	MOD	150634	9	- - - - - - - - - -
160	MOD	MOD	122626	9	- - - T - - - - - - - -
161	487	.....	117612	1	- - - - - - - - - -
162	MOD	MOD	120612	9	- - - - - - - - - -
163	500	.....	106633	1	- - - - - - - - - -
164	MOD	MOD	134643	9	- - - - - - - - - -
165	530	.....	099617	1	- - - - - - - - - -
166	544	.....	067642	1.7	- - - - - - - - - -
167	542	NAT	057649	0	- - - - - - - - - -
168	543	NAT	056646	0	- - - - - - - - - -
169	494	MOD	143625	9	- - - - - - - - - -
170	MOD	MOD	147637	9	- - - T - - - - - - - -
171	541	.....	052652	2	B P - - - - - - - - -
172	501	.....	176607	1	- - - T - - - - - - - -
173	490	.....	160605	1.2	- P - - - - - - - - -
174	508	.....	168599	4	B P - T G - - - - S D - I -
175	1349	.....	360530	6	- P C - - - - - - - - I -
176	2244	=2245	360530	6	- - - - - - - - - -
177	P.H.	.....	218738	3	- - - - - - - - - -
178	177	.....	218738	3	- - - - - - - - - -
179	P.PIT	.....	226727	4	- - - - - - - - - -
180	DITCH	.....	620390	4.5	- - - - - - - - - -
181	BLDG	.....	300600	3	- - - - - - - - - -
182	BLDG	.....	200300	3.5	- - - - - - - - - -
183	SOIL	.....	600400	3	- - - - - - - - - -
184	DITCH	.....	670360	4.5	- - - - - - - - - -
185	BLDG	.....	150650	1	- - - - - - - - - -
186	BLDG	.....	160660	1	- - - - - - - - - -
187	FENCE	.....	200600	3	- - - - - - - - - -
188	DITCH	.....	620590	4.5	- - - - - - - - - -
189	DITCH	.....	620590	4.5	- - - - - - - - - -
190	FLOOR	.....	340540	6	- - - - - - - - - -
191	WALL	.....	330540	6	- - - - - - - - - -
192	HARTH	.....	400676	7	- - - - - - - - - -
193	HARTH	.....	400530	6	- - - - - - - - - -
194	SLOT	.....	050260	2	- - - - - - - - - -
195	FENCE	.....	500500	3.7	- - - - - - - - - -
196	DEPR	.....	080810	2.3	- - - - - - - - - -
197	FENCE	.....	340700	6	- - - - - - - - - -
198	BLANK	.....	.....	...	- - - - - - - - - -
199	BLANK	.....	.....	...	- - - - - - - - - -
200	U/S	MOD	9	9	B - - - - - - - - - -

B P C T G S M W F S D Q I B  
 O O I L E O . L H A U R R  
 N T I L A P R P I E U E O N  
 E N E S T T L N L B R N Z  
 S . . . T L N E

CATALOGUE OF CONTEXTS AND FINDS FROM IVY CHIMNEYS, WITHAM, 1978-83

CONT	TYPE	COMM	GRID REF	PHASE	FINDS:
201	U/S	MOD	9	9	- P - T G - - - - - I -
202	P.H.	.....	NN340028	1.7	- - - - - - - - - - -
203	NAT	NAT	NN400020	0	- - - - - - - - - - -
204	205	MOD	NN400020	9	- - - - - - - - - - -
205	MOD	MOD	NN400020	9	- - - - - - - - - - -
206	MOD	MOD	NN420004	9	- - - - - - - - - - -
207	221	MOD	NN407014	9	- P - T - - - - - - - -
208	221	MOD	NN407014	9	- - - T G - - - - - - -
209	206	MOD	NN420004	9	- P - T - - - - - - - -
210	203	NAT	NN400020	0	- - - - - - - - - - -
211	202	.....	NN340028	1.7	- - - - - - - - - - -
212	DEPR	.....	NN450070	4.7	- - - - - - - - - - -
213	212	.....	NN450070	4.7	B P - T - - - - - S D - -
214	205	MOD	NN376014	9	- - - - - - - - - - -
215	DITCH	.....	NN450110	4.7	- - - - - - - - - - -
216	215	.....	NN450440	4.7	B - - - - - - - - S D - -
217	GULLY	.....	NN511000	4.7	- - - - - - - - - - -
218	217	.....	NN511000	4.7	B P - T - - - - - - - -
219	229	.....	NN400025	3.7	B P - T - - - - - D - I -
220	SOIL	.....	NN500010	4.7	B P - T - - - - - S - - -
221	MOD	MOD	NN407104	9	- - - - - - - - - - -
222	BANK	.....	NN530000	3	- - - - - - - - - - -
223	222	.....	NN530000	3	B P - T - - - - - F S D - -
224	SOIL	.....	NN560000	4.7	B P C T - - - - - F S D - I -
225	215	.....	NN450110	4.7	B P - - - - - F S - - - -
226	230	.....	NN500010	3.7	B P - T - - - - - S - - I -
227	MOD	MOD	NN412002	9	- - - - - - - - - - -
228	227	MOD	NN412002	9	- - - T - - - - - - - -
229	DITCH	.....	NN400025	1	- - - - - - - - - - -
230	DITCH	.....	NN500010	3.7	- - - - - - - - - - -
231	230	.....	NN500010	3.7	B P - T - - - - - F S D - -
232	SOIL	.....	NN360020	4.7	B P - T - - - - - S D - - -
233	230	.....	NN500010	3.7	B P - - - - - S - - - -
234	SOIL	.....	NN320030	4.7	B P - T - - - - - S D - - -
235	SOIL	.....	NN320020	4.7	B P - T - - - - - - - - -
236	NAT	NAT	NN300030	0	- - - - - - - - - - -
237	NAT	NAT	9	0	- - - - - - - - - - -
238	DITCH	.....	NN450123	4.7	- - - - - - - - - - -
239	238	.....	NN450123	4.7	- - - T - - - - - F - - - -
240	DITCH	.....	NN560000	5.6	- - - - - - - - - - -
241	240	.....	NN560000	5.6	B P - T - - - - - S - - - -
242	240	.....	NN560000	5.6	B P - T G - - - - - S - - - B
243	238	.....	NN450123	4.7	- - - - - - - - - - -
244	247	.....	NN310028	3.7	B P - T - - - - - - - - -
245	248	.....	NN310025	3.7	B P - T - - - - - D - - - -
246	249	MOD	NN315020	9	B P - T - - - - - S D - - -
247	SLOT	.....	NN310028	3.7	- - - - - - - - - - -
248	SLOT	.....	NN310025	3.7	- - - - - - - - - - -
249	MOD	MOD	NN315020	9	- - - - - - - - - - -
250	222	.....	NN530000	3	B P - T - - - - - - - - -

B P C T G S M W F S D Q I B  
 O O O I L E O . L H A U R R  
 N T I L A P R P I E U E O N  
 E N E S T T L N L B R N Z  
 S . . . T L N E

1:09



CATALOGUE OF CONTEXTS AND FINDS FROM IVY CHIMNEYS, WITHAM, 1978-83

CONT	TYPE	COMM	GRID REF	PHASE	FINDS:
251	222	.....	NN524012	3	- - - - -
252	222	.....	NN530000	3	- P - T - - - - - I -
253	229	.....	NN400025	1	B P - - - - -
254	230	.....	NN500010	3.7	- - - - -
255	222	.....	NN530000	3	- - - - -
256	PIT	.....	NN294020	3.7	- - - - -
257	256	.....	NN294020	3.7	B P - T - - - - -
258	P.H.	.....	NN296024	3.7	- - - - -
259	258	.....	NN296024	3.7	- - - T - - - - -
260	229	.....	NN400025	1	B - - - - -
261	229	.....	NN400025	1	B - - - - - D - - -
262	U/S	MOD	9	9	B P C T G - - - F S D - I B
263	264	MOD	NN438137	9	- P - T - - - - -
264	MOD	MOD	NN438137	9	- - - - -
265	SLOT	.....	NN420136	4.7	- - - - -
266	265	.....	NN420136	4.7	- P - T - - - - -
267	NAT	NAT	NN413130	0	- - - - -
268	267	NAT	NN413130	0	- - - - -
269	DITCH	.....	NN397113	1	- - - - -
270	269	.....	NN397113	3.7	B P - T - - - - - D - - -
271	MOD	MOD	NN396130	9	- - - - -
272	271	MOD	NN396130	9	- - - - -
273	DEPR	.....	NN472006	3.7	- - - - -
274	273	.....	NN474008	3.7	- - - - -
275	273	.....	NN468002	3.7	B P - - - - - S - - - -
276	269	.....	NN391130	6.7	B P C - - - - -
277	215	.....	NN410120	4.7	B P - T - - - - - D - - -
278	KILN	.....	100800	5	- - - - -
279	278	.....	135875	5	B P - T - - - - - D - - -
280	283	.....	130884	5	B P - T - - - - -
281	284	.....	120890	5	- P - - - - -
282	STOKE	.....	135875	5	- - - - -
283	FLUE	.....	130884	5	- - - - -
284	OVEN	.....	120890	5	- - - - -
285	269	.....	NN402114	1	B P - - - - -
286	269	.....	NN408114	1	B P - - - - - D - - -
287	DFNCT	=F549	100750	9	- - - - -
288	196	.....	100750	6.7	B P - T - - M - F S D - I -
289	269	.....	NN404112	1	B P - - - - -
290	NAT	NAT	155889	0	- - - - -
291	290	NAT	155889	0	- - - - -
292	MOD	MOD	157888	9	- - - - -
293	292	MOD	157888	9	- P - - G - - - - -
294	MOD	MOD	158882	9	- - - - -
295	294	MOD	158882	9	- - - - -
296	MOD	MOD	158878	9	- - - - -
297	296	MOD	158878	9	B - - T - - - - -
298	NAT	NAT	172882	0	- - - - -
299	298	NAT	172882	0	- - - - -
300	MOD	MOD	184886	9	- - - - -

B P C T G S M W F S D Q I B  
 O O O I L E O . L H A U R R  
 N T I L A P R P I E U E O N  
 E N E S T T L N L B R N Z  
 S . . . T L N E

1:10

CATALOGUE OF CONTEXTS AND FINDS FROM IVY CHIMNEYS, WITHAM, 1978-83

CONT	TYPE	COMM	GRID REF	PHASE	FINDS:
301	300	MOD	184886	9	- - - - - S - - I -
302	P.H.	.....	179887	3.7	- - - - -
303	302	.....	179887	3.7	- P - - - - -
304	P.H.	.....	176878	1.7	- - - - -
305	304	.....	176878	1.7	- - - - -
306	NAT	NAT	193890	0	- - - - -
307	306	NAT	193890	0	- - - - -
308	NAT	NAT	172848	0	- - - - -
309	308	NAT	172848	0	- - - - -
310	NAT	NAT	192880	0	- - - - -
311	310	NAT	192880	0	- - - - -
312	MOD	MOD	184874	9	- - - - -
313	312	MOD	184874	9	- - - T G - - - - -
314	NAT	NAT	NN390130	0	- - - - -
315	314	NAT	NN390130	0	- - - - -
316	DITCH	.....	050850	3	- - - - -
317	316	.....	050850	7	B P C T - S - - - S D - I -
318	296	MOD	158878	9	- - - - -
319	NAT	NAT	188849	0	- - - - -
320	319	NAT	188848	0	- - - - -
321	PIT	.....	194853	3.7	- - - - -
322	321	.....	194853	3.7	- - - T - - - - -
323	P.PIT	.....	197850	1.7	- - - - -
324	323	.....	197850	1.7	- - - - -
325	NAT	NAT	179850	0	- - - - -
326	325	NAT	179850	0	- - - - -
327	269	.....	NN390110	1	- - - - -
328	269	.....	NN390110	1	- - - - -
329	NAT	NAT	118760	0	- - - - -
330	329	NAT	118760	0	- - - - -
331	MOD	MOD	057881	9	- - - - -
332	P.H.	.....	126800	1.7	- - - - -
333	332	.....	126800	1.7	B - - - - -
334	NAT	NAT	112789	0	- - - - -
335	334	NAT	112789	0	- - - - -
336	NAT	NAT	136796	0	- - - - -
337	336	NAT	136796	0	- - - - -
338	MOD	MOD	082889	9	- - - - -
339	MOD	MOD	058890	9	- - - - -
340	MOD	MOD	032888	9	- - - - -
341	MOD	MOD	108885	9	B - - - - - D - I -
342	P.PPE	.....	142796	4	- - - - -
343	342	.....	142796	4	B P - - - - -
344	SLOT	.....	016872	3.4	- - - - -
345	344	.....	016876	3.4	B P - T - - - - D - - -
346	NAT	NAT	018860	0	- - - - -
347	346	NAT	018860	0	- - - - -
348	NAT	NAT	015850	0	- - - - -
349	348	NAT	016850	0	- - - - -
350	P.H.	.....	001849	1	- - - - -

B P C T G S M W F S D Q I B  
 O O O I L E O . L H A U R R  
 N T I L A P R P I E U E O N  
 E N E S T T L N L B R N Z  
 S . . . T L N E

CATALOGUE OF CONTEXTS AND FINDS FROM IVY CHIMNEYS, WITHAM, 1978-83

CONT	TYPE	COMM	GRID REF	PHASE	FINDS:
351	350	.....	001849	1	B P - - - - - D - - -
352	NAT	NAT	002861	0	- - - - - - - - -
353	352	NAT	002861	0	- - - - - - - - -
354	MOD	MOD	134889	9	- - - - - - - - -
355	MOD	MOD	134879	9	B - - - - - D - I -
356	DFNCT	=F316	084894	9	- - - - - - - - -
357	316	=317	084894	7	B P - T - - - - S D - I -
358	359	.....	140804	4	- P - - - - - - - - -
359	P.PIT	.....	140804	4	- - - - - - - - -
360	P.H.	.....	041858	1	- - - - - - - - -
361	360	.....	141858	1	- P - - - - - D - - -
362	P.H.	.....	036867	1.7	- - - - - - - - -
363	362	.....	036867	1.7	- - - - - - - - -
364	NAT	NAT	027866	0	- - - - - - - - -
365	364	NAT	027866	0	- - - - - - - - -
366	NAT	NAT	040893	0	- - - - - - - - -
367	366	NAT	040893	0	- - - - - - - - -
368	MOD	MOD	083882	9	- - - - - - - - -
369	MOD	MOD	046899	9	- - - - - - - - -
370	369	MOD	046899	9	- - - - - - - - -
371	P.H.	.....	019899	1.7	- - - - - - - - -
372	371	.....	019899	1.7	- - - - - - - - -
373	NAT	NAT	096890	0	- - - - - - - - -
374	373	NAT	096890	0	- - - - - - - - -
375	MOD	MOD	092890	9	- - - - - - - - -
376	375	MOD	092890	9	- - - T - - - - - - - - -
377	MOD	MOD	091893	9	- - - - - - - - -
378	377	MOD	091893	9	- - - T - - - - - - - - -
379	MOD	MOD	089889	9	- - - - - - - - -
380	379	MOD	089889	9	- - - - - - - - -
381	MOD	MOD	090883	9	- - - - - - - - -
382	381	MOD	090883	9	- - - - - - - - -
383	NAT	NAT	101780	0	- - - - - - - - -
384	383	NAT	101780	0	- - - - - - - - -
385	NAT	NAT	103780	0	- - - - - - - - -
386	385	NAT	103780	0	- - - - - - - - -
387	NAT	NAT	110772	0	- - - - - - - - -
388	387	NAT	110772	0	- - - - - - - - -
389	NAT	NAT	119780	0	- - - - - - - - -
390	389	NAT	119780	0	- - - - - - - - -
391	NAT	NAT	132786	0	- - - - - - - - -
392	391	NAT	132786	0	- - - - - - - - -
393	NAT	NAT	131799	0	- - - - - - - - -
394	393	NAT	131799	0	- - - - - - - - -
395	MOD	MOD	110556	9	- - - - - - - - -
396	395	MOD	110556	9	- - - - - - - - -
397	MOD	MOD	107899	9	- P - - - - - D - - -
398	MOD	MOD	112741	9	- - - - - - - - -
399	NAT	NAT	128760	0	- - - - - - - - -
400	399	NAT	128760	0	- - - - - - - - -

B P C T G S M W F S D Q I B  
 O O O I L E O . L H A U R R  
 N T I L A P R P I E U E O N  
 E N E S T T L N L B R N Z  
 S . . . T L N E

1:02

CATALOGUE OF CONTEXTS AND FINDS FROM IVY CHIMNEYS, WITHAM, 1978-83

CONT	TYPE	COMM	GRID REF	PHASE	FINDS:
401	NAT	NAT	148746	0	- - - - -
402	401	NAT	148746	0	- - - - -
403	NAT	NAT	148758	0	- - - - -
404	403	NAT	148758	0	- - - - -
405	PIT	.....	170760	1.7	- - - - -
406	405	.....	170760	1.7	- - - - -
407	P.PPE	.....	190754	4	- - - - -
408	407	.....	190754	4	- - - - -
409	NAT	NAT	193772	0	- - - - -
410	409	NAT	193772	0	- - - - -
411	NAT	NAT	195772	0	- - - - -
412	411	NAT	195772	0	- - - - -
413	P.PIT	.....	176772	4	- - - - -
414	413	.....	176772	4	B P - - - - S D - I -
415	P.PPE	.....	174771	4	- - - - -
416	415	.....	174771	4	B P - - - - D - - -
417	P.PPE	.....	160780	4	- - - - -
418	417	.....	160780	4	- - - - -
419	P.PIT	.....	161783	4	- - - - -
420	419	.....	161783	4	B P - - - - D - I -
421	P.H.	.....	148794	1.7	- - - - -
422	421	.....	148794	1.7	- - - - - F - - - -
423	MOD	MOD	191789	9	- - - - -
424	423	MOD	191789	9	B - - - - - D - - -
425	NAT	NAT	006870	0	- - - - -
426	425	NAT	006870	0	- - - - -
427	284	.....	125890	5	B P - T - - - - S D - - -
428	405	.....	120760	1.7	- - - - -
429	DFNCT	=F644	108790	9	- - - - -
430	644	.....	108790	2.3	B P - - - - -
431	DFNCT	=F664	104790	9	- - - - -
432	664	.....	104790	2.3	B P - - - - -
433	NAT	NAT	184730	0	- - - - -
434	433	NAT	184730	0	- - - - -
435	NAT	NAT	148730	0	- - - - -
436	435	NAT	148730	0	- - - - -
437	NAT	NAT	142730	0	- - - - -
438	437	NAT	142730	0	- - - - -
439	NAT	NAT	114734	0	- - - - -
440	439	NAT	114734	0	- - - - -
441	419	.....	161783	4	- - - - - S - - - -
442	997	.....	041858	1	- - - - - D - - -
443	283	.....	130884	5	- P - T - - - - D - - -
444	P.PIT	.....	190754	4	- - - - -
445	444	.....	190754	4	B P - - - - -
446	421	MOD	148794	9	- - - - -
447	491	.....	017880	1	- - - - - D - - -
448	DFNCT	=F316	086873	9	- - - - -
449	316	=317	086873	7	B P - T - - - - -
450	NAT	NAT	184730	0	- - - - -

B P C T G S M W F S D Q I B  
 O O O I L E O . L H A U R R  
 N T I L A P R P I E U E O N  
 E N E S T T L N L B R N Z  
 S . . . T L N E

1:DI3

CATALOGUE OF CONTEXTS AND FINDS FROM IVY CHIMNEYS, WITHAM, 1978-83

CONT	TYPE	COMM	GRID REF	PHASE	FINDS:
451	450	NAT	184730	0	- - - - -
452	MOD	MOD	181703	9	- - - - -
453	MOD	MOD	143713	9	- - - - -
454	P.H.	.....	170698	1	- - - - -
455	P.H.	.....	154677	1	- - - - -
456	P.H.	.....	190683	1	- - - - -
457	MOD	MOD	190676	9	- - - - -
458	269	.....	NN397113	1	- - - - -
459	NAT	NAT	117663	0	- - - - -
460	P.H.	.....	102811	1	- - - - -
461	460	.....	102811	1	- P - - -
462	P.PIT	.....	126814	4	- - - - -
463	462	.....	126814	4	B P - - -
464	316	.....	050850	3	B P - T - - S D - - -
465	316	.....	050850	3	B - - - -
466	P.PPE	.....	124812	4	- - - - -
467	466	.....	124812	4	B - - - -
468	MOD	MOD	117648	9	- - - - -
469	MOD	MOD	114649	9	- - - - -
470	P.H.	.....	107648	1	- - - - -
471	P.H.	.....	106644	1.2	- - - - -
472	P.H.	.....	125677	1	- - - - -
473	MOD	MOD	189689	9	- - - - -
474	P.H.	.....	189652	3.7	- - - - -
475	DFNCT	=F462	125810	9	- - - - -
476	462	=463	185810	4	B - - - -
477	P.H.	.....	134804	1.7	- - - - -
478	477	.....	134804	1.7	B - - - -
479	NAT	NAT	174809	0	- - - - -
480	479	NAT	174809	0	- - - - -
481	NAT	NAT	177815	0	- - - - -
482	481	NAT	177815	0	- - - - -
483	NAT	NAT	190802	0	- - - - -
484	483	NAT	190802	0	- - - - -
485	NAT	NAT	195808	0	- - - - -
486	485	NAT	195808	0	- - - - -
487	P.H.	.....	117612	1	- - - - -
488	P.PIT	.....	185622	4	- - - - -
489	P.PPE	.....	185621	4	- - - - -
490	P.H.	.....	160605	1.2	- - - - -
491	P.H.	.....	071880	1	- - - - -
492	P.H.	.....	175660	1	- - - - -
493	492	.....	175660	1	- - - - -
494	MOD	MOD	143625	9	- - - - -
495	316	.....	050850	3	B P - T - - S - - -
496	NAT	NAT	109719	0	- - - - -
497	NAT	NAT	102636	0	- - - - -
498	316	.....	048880	3	B P - T - - - - -
499	MOD	MOD	103677	9	- - - - -
500	P.H.	.....	106633	1	- - - - -

B P C T G S M W F S D Q I B  
 O O I L E O . L H A U R R  
 N T I L A P R P I E U E O N  
 E N E S T T L N L B R N Z  
 S . . . T L N E

1:014

CATALOGUE OF CONTEXTS AND FINDS FROM IVY CHIMNEYS, WITHAM, 1978-83

CONT	TYPE	COMM	GRID REF	PHASE	FINDS:
501	P.H.	.....	176607	1	- - - - -
502	P.H.	.....	104708	1.7	- - - - -
503	P.H.	.....	110708	1.7	- - - - -
504	BLANK	.....	.....	...	- - - - -
505	P.H.	.....	109629	3.7	- - - - -
506	P.PPE	.....	102811	1	- - - - -
507	506	.....	102811	1	B - - - - -
508	P.PIT	.....	168599	4	- - - - -
509	BLANK	.....	.....	...	- - - - -
510	BLANK	.....	.....	...	- - - - -
511	MOD	MOD	175821	9	- - - - -
512	511	MOD	175821	9	- - - - -
513	NAT	NAT	180879	0	- - - - -
514	513	NAT	180879	0	- - - - -
515	MOD	MOD	183830	9	- - - - -
516	515	MOD	183830	9	- - - - -
517	MOD	MOD	185824	9	- - - - -
518	517	MOD	182824	9	- - - - -
519	MOD	MOD	190824	9	- - - - -
520	519	MOD	190824	9	- - - - -
521	NAT	NAT	194821	0	- - - - -
522	521	NAT	194821	0	- - - - -
523	NAT	NAT	190819	0	- - - - -
524	523	NAT	190819	0	- - - - -
525	NAT	NAT	190822	0	- - - - -
526	525	NAT	190822	0	- - - - -
527	NAT	NAT	194821	0	- - - - -
528	P.H.	.....	186638	1	- - - - -
529	P.H.	.....	186643	1	- - - - -
530	P.H.	.....	099617	1	- - - - -
531	GULLY	.....	134718	1	- - - - -
532	SLOT	.....	094630	1	- - - - -
533	527	MOD	194821	9	- P - T - - - - - I -
534	MOD	MOD	196823	9	- - - - -
535	534	MOD	196823	9	- - - - - I -
536	515	MOD	183831	9	- - - - -
537	515	MOD	183831	9	- - - - -
538	515	MOD	183831	9	- - - - -
539	515	MOD	183831	9	- - - - -
540	444	.....	190754	4	- - - T - - - - -
541	SLOT	.....	052652	2	- - - - -
542	NAT	NAT	057649	0	- - - - -
543	NAT	NAT	056646	0	- - - - -
544	P.H.	.....	067642	1.7	- - - - -
545	DFNCT	=F654	055679	9	- - - - -
546	DFNCT	=F541	064670	9	- - - - -
547	DFNCT	=F652	062864	9	- - - - -
548	MOD	MOD	063705	9	- - - - -
549	DITCH	.....	055715	1	- - - - -
550	P.H.	.....	081697	1.2	- - - - -

B P C T G S M W F S D Q I B  
 O O O I L E O . L H A U R R  
 N T I L A P R P I E U E O N  
 E N E S T T L N L B R N Z  
 S . . . T L N E

1:EI

CATALOGUE OF CONTEXTS AND FINDS FROM IVY CHIMNEYS, WITHAM, 1978-83

CONT	TYPE	COMM	GRID REF	PHASE	FINDS:
551	NAT	NAT	088689	0	- - - - -
552	MOD	MOD	100718	9	- - - - -
553	P.H.	.....	097714	1.2	- - - - -
554	MOD	MOD	128701	9	- - - - -
555	MOD	MOD	075657	9	- - - - -
556	527	NAT	194821	0	- - - - -
557	NAT	NAT	066700	0	- - - - -
558	NAT	NAT	083715	0	- - - - -
559	P.H.	.....	187663	1	- - - - -
560	MOD	MOD	177676	9	- - - - -
561	P.H.	.....	113703	1.7	- - - - -
562	316	.....	049857	3	B P - - - - -
563	DFNCT	=F2244	330530	9	- - - - -
564	316	.....	049857	3	B P - - - - S D - - -
565	316	.....	049865	3	B P - T - - - S - - -
566	U/S	MOD	100700	9	B P C T G - M W F S D - I B
567	283	.....	130884	5	- P - T - - - - D - - -
568	MOD	MOD	003830	9	- - - - -
569	568	MOD	003830	9	- - - - -
570	MOD	MOD	006832	9	- - - - -
571	570	MOD	006832	9	- - - - -
572	NAT	NAT	006774	0	- - - - -
573	572	NAT	006774	0	- - - - -
574	DFNCT	=F609	063768	9	- - - - -
575	609	.....	063768	2.3	- - - - -
576	DFNCT	=F677	055763	9	- - - - -
577	677	=678	055763	4	- - - - -
578	DFNCT	=F549	044760	9	- - - - -
579	196	=139	094760	5.7	- - - T - - - - -
580	NAT	NAT	049790	0	- - - - -
581	580	NAT	049790	0	- - - - -
582	NAT	NAT	056778	0	- - - - -
583	582	NAT	056788	0	- - - - -
584	NAT	NAT	053789	0	- - - - -
585	584	NAT	053789	0	- - - - -
586	MOD	MOD	031746	9	- - - - -
587	586	MOD	031746	9	- - - - -
588	NAT	NAT	039738	0	- - - - -
589	316	.....	075865	3	- P - - - - -
590	588	NAT	039738	0	- - - - -
591	NAT	NAT	031708	0	- - - - -
592	591	NAT	031708	0	- - - - -
593	DFNCT	=F549	073785	9	- - - - -
594	196	=139	073785	5.7	- - - - -
595	DFNCT	=F549	066786	9	- - - - -
596	196	=139	066786	5.7	- - - - -
597	DFNCT	=F549	064784	9	- - - - -
598	196	=139	064784	5.7	- - - - -
599	DFNCT	=F549	097785	9	- - - - -
600	196	=139	097785	5.7	- - - - -

B P C T G S M W F S D Q I B  
 O O O I L E O . L H A U R R  
 N T I L A P R P I E U E O N  
 E N E S T T L N L B R N Z  
 S . . . T L N E

CATALOGUE OF CONTEXTS AND FINDS FROM IVY CHIMNEYS, WITHAM, 1978-83

CONT	TYPE	COMM	GRID REF	PHASE	FINDS:
601	DFNCT	=F316	026763	9	- - - - -
602	316	=613	026763	4.7	- - - - -
603	DFNCT	=F549	076797	9	- - - - -
604	196	=139	079797	5.7	- - - - -
605	MOD	MOD	019799	9	- - - - -
606	605	MOD	019799	9	- - - - -
607	NAT	NAT	060737	0	- - - - -
608	607	NAT	060737	0	- - - - -
609	P.H.	.....	061768	2.3	- - - - -
610	609	.....	061768	2.3	B - - - - D - - -
611	316	.....	020770	7	B P - T - S M - - S D - I -
612	833	.....	020770	3	B P - T - - - - F S D - I -
613	316	.....	020770	4.7	B P - T - - - - S - - - -
614	316	.....	020770	4.7	B P - T - S M - - S D - - -
615	DFNCT	=F316	049859	9	- - - - -
616	316	=564	049857	3	- - - - -
617	DFNCT	=F316	049857	9	- - - - -
618	316	=564	049857	3	- - - - -
619	2647	.....	446452	6	- - - - -
620	196	.....	080780	2.3	B P - - - - - D - I -
621	196	.....	080780	2.3	B P - - - - - D - - -
622	196	.....	080780	2.3	B P - - - - - F - D - - -
623	BLANK	.....	.....	...	- - - - -
624	P.H.	.....	016767	4.7	- - - - -
625	624	.....	016767	4.7	B P - T - - - - S - - - -
626	P.H.	.....	118840	1.7	- - - - -
627	626	.....	118840	1.7	- - - - -
628	196	.....	080780	2.3	B P - - - - - F - D - - -
629	460	.....	104812	1	- P - - - - - - - - -
630	MOD	MOD	120831	9	- - - - -
631	630	MOD	120831	9	- - - - -
632	P.PIT	.....	115826	4	- - - - -
633	632	.....	115826	4	- - - - G - - - - I -
634	P.PIT	.....	101831	4	- - - - -
635	634	.....	101831	4	B P - - - - - - - - -
636	DFNCT	=F634	102826	9	- - - - -
637	634	=635	102826	4	- - - - -
638	MOD	MOD	106823	9	- - - - -
639	638	MOD	106823	9	- - - - -
640	SLOT	.....	110846	2	- - - - -
641	640	.....	110846	2	B P - - - - - - - - -
642	NAT	NAT	116854	0	- - - - -
643	642	NAT	116854	0	- - - - -
644	SLOT	.....	108774	2.3	- - - - -
645	644	.....	108744	2.3	B P - - - - - D - - -
646	P.H.	.....	004758	3.7	- - - - -
647	646	.....	004758	3.7	B - - - - - - - - -
648	P.H.	.....	040700	2.3	- - - - -
649	648	.....	040700	2.3	B - - - - - D - - -
650	644	=645	098772	2.3	- - - - -

B P C T G S M W F S D Q I B  
 O O O I L E O . L H A U R R  
 N T I L A P R P I E U E O N  
 E N E S T T L N L B R N Z  
 S . . . T L N E



CATALOGUE OF CONTEXTS AND FINDS FROM IVY CHIMNEYS WITHAM, 1978-83

CONT	TYPE	COMM	GRID REF	PHASE	FINDS:
651	664	.....	098772	2.3	B P - - - - - S D - I -
652	SLOT	.....	030632	2	- - - - - - - - - -
653	652	.....	030632	2	- P - - - - - - - - -
654	SLOT	.....	030642	2	- - - - - - - - - -
655	654	.....	030642	2	B P - - - - - - - D - - -
656	P.H.	.....	101769	4.7	- - - - - - - - - -
657	656	.....	010769	4.7	B P - - - - - - - - - -
658	284	.....	120890	5	- P - - - - - - - D - - -
659	196	=620	040700	2.3	- P - - - - - - - D - I -
660	DFNCT	=F665	092769	9	- - - - - - - - - -
661	316	=666	092769	4.7	- - - - - - - - - -
662	SLOT	.....	090774	2.3	- - - - - - - - - -
663	662	.....	090774	2.3	B P - - - - - F - D - - -
664	SLOT	.....	098772	2.3	- - - - - - - - - -
665	664	.....	098772	2.3	B P - T - - - - - S D - I -
666	316	.....	020760	4.7	B P - - - - - - - - - -
667	316	.....	020760	4.7	B P - - - - - S - - - - -
668	316	.....	020760	4.7	B P - - - - - S D - - - -
669	316	.....	020760	4.7	B P - - G - - - - - - - -
670	316	.....	020760	3	B P - - - - - - - - - -
671	316	=669	020760	4.7	- - - - - - - - - -
672	196	=139	068711	5.7	- - - - - - - - D - - - -
673	DFNCT	=F549	068711	9	- - - - - - - - - -
674	196	=139	068711	2.3	B P - - - - - - - D - - -
675	P.PPE	.....	168600	4	- - - - - - - - - -
676	675	.....	168600	4	- P - - - - - - - D - - -
677	P.PIT	.....	054764	4	- - - - - - - - - -
678	677	.....	054764	4	B P - - - - - - - - - -
679	POND	.....	400500	4.5	- - - - - - - - - -
680	679	.....	400500	7	B P C T G S M - F S D Q I B
681	316	.....	020760	3	B P - - - - - - - - - -
682	662	=699	090774	2.3	B P - - - - - - - D - - -
683	P.PIT	.....	032746	4	- - - - - - - - - -
684	683	.....	032746	4	- - - - - - - F - - - - -
685	SLOT	.....	012704	2.3	- - - - - - - - - -
686	685	.....	012704	2.3	- P - - - - - - - - - -
687	DFNCT	=F549	062814	9	- - - - - - - - - -
688	196	.....	062814	2.3	B P - - - - - - - D - - -
689	196	.....	080810	2.3	B P - - - - - - - S D - I -
690	196	.....	080810	2.3	B P - - - - - - - D - - -
691	196	.....	080810	2.3	B P - - - - - - - D - - -
692	196	.....	080810	2.3	B P - - - - - - - D - - -
693	1124	.....	080810	2	- - - - - - - - - -
694	P.PIT	.....	070784	4	- - - - - - - - - -
695	694	.....	070784	4	B P - - - - - - - - - -
696	196	.....	054760	2.3	B - - - - - - - - - -
697	DFNCT	=F664	098772	9	- - - - - - - - - -
698	662	.....	090774	2.3	B P - - - - - - - - - -
699	662	.....	090760	2.3	B P - - - - - - - - - -
700	316	.....	020760	3	B P - - - - - - - - - -

B P C T G S M W F S D Q I B  
 O O O I L E O . L H A U R R  
 N T I L A P R P I E U E O N  
 E N E S T T L N L B R N Z  
 S . . . T L N E

CATALOGUE OF CONTEXTS AND FINDS FROM IVY CHIMNEYS, WITHAM, 1978-83

CONT	TYPE	COMM	GRID REF	PHASE	FINDS:
701	196	.....	060740	2.3	- - - - -
702	704	.....	122888	5	- - - T - - - - -
703	704	.....	122888	5	- P - T - - - - -
704	PEDES	.....	122888	5	- - - - -
705	196	.....	080810	2.3	B P - - - S - - - S D - I -
706	316	=700	020760	3	B P - - - - - S D - - -
707	662	.....	090774	2.3	B P - - - - - F - D - - -
708	316	.....	020760	3	- P - - - - - - - - - -
709	316	.....	020760	3	B P - - - - - - - D - - -
710	662	.....	090774	2.3	B P - - - - - F - D - - -
711	662	.....	090774	2.3	- - - - - - - - - - -
712	549	.....	080780	1	B P - - - - - - - D - I -
713	549	.....	080780	1	B P - - - - - - - D - - -
714	SLOT	.....	000660	2.3	- - - - - - - - - - -
715	714	.....	000660	2.3	B P - - - - - - - D - - -
716	662	.....	080810	2.3	- P - - - - - - - - - -
717	1124	.....	080810	2.3	B P - - - - - - - D - - -
718	549	.....	080780	1	B P - - - - - - - - - -
719	549	.....	080780	1	B - - - - - - - - - -
720	549	.....	080780	1	B P - - - - - - - - - -
721	1124	.....	080810	2.3	B P - - - S - - - - D - - -
722	644	.....	098772	2.3	B P - - - - - - - - - -
723	1124	.....	080810	2.3	- - - - - - - - - - -
724	1124	.....	080810	2.3	B - - - - - - - - - - -
725	DFNCT	=F662	080810	9	- - - - - - - - - - -
726	U/S	MOD	200700	9	B P - T G S M - F S D - I -
727	P.PIT	.....	150570	4	- - - - - - - - - - -
728	727	.....	150570	4	B P C - G S M W F - - - I -
729	P.PPE	.....	150570	4	- - - - - - - - - - -
730	729	.....	150570	4	B P C - - S M - - - - I -
731	BLDG	.....	100600	4	- - - - - - - - - - -
732	733	.....	130599	3.7	- - - T - - - - - - - -
733	SLOT	.....	130799	3.7	- - - - - - - - - - -
734	HOARD	=611	040730	7	B P C T - - - - - S - - - -
735	P.H.	.....	280792	4.5	- - - - - - - - - - -
736	735	.....	280792	4.5	- - - - G - - - - - - - -
737	DIST	.....	620590	3.7	- P C - G - - - - S - - - B
738	DITCH	.....	620590	3	- - - - - - - - - - -
739	P.H.	.....	241784	4.5	- - - - - - - - - - -
740	739	.....	241784	4.5	- - - - - - - - - - -
741	P.H.	.....	248782	4.5	- - - - - - - - - - -
742	741	.....	248782	4.5	- - - - - - - - - - -
743	P.H.	.....	246778	4.5	- - - - - - - - - - -
744	743	.....	246778	4.5	- - - - - - - - - - -
745	P.H.	.....	246776	4.5	- - - - - - - - - - -
746	745	.....	246776	4.5	- - - - - - - - - - -
747	NAT	NAT	246772	0	- - - - - - - - - - -
748	747	NAT	246772	0	- - - - - - - - - - -
749	P.H.	.....	242776	4.5	- - - - - - - - - - -
750	749	.....	242776	4.5	- - - - - - - - - - -

B P C T G S M W F S D Q I B  
 O O I L E O . L H A U R R  
 N T I L A P R P I E U E O N  
 E N E S T T L N L B R N Z  
 S . . . T L N E

CATALOGUE OF CONTEXTS AND FINDS FROM IVY CHIMNEYS, WITHAM, 1978-83

CONT	TYPE	COMM	GRID REF	PHASE	FINDS:
751	P.PIT	.....	252798	4.5	- - - - -
752	751	.....	252798	4.5	- - - T - - - - -
753	NAT	NAT	270798	0	- - - - -
754	753	NAT	270798	0	- - - - -
755	P.H.	.....	270786	4.5	- - - - -
756	755	.....	270786	4.5	- - - T - - - - -
757	MOD	MOD	244792	9	- - - - -
758	757	MOD	244792	9	- P - T - - M - - - -
759	PIT	.....	252776	4.5	- - - - -
760	759	.....	252776	4.5	- - - T - - - - -
761	PIT	.....	256776	4.5	- - - - -
762	761	.....	256776	4.5	- - - T - - - F - - -
763	P.H.	.....	254770	4.5	- - - - -
764	763	.....	254770	4.5	B P - - - - -
765	PIT	.....	247766	4.5	- - - - -
766	765	.....	247766	4.5	- - - T - - - D - - -
767	DIST	MOD	294764	9	- - - - -
768	767	MOD	294764	9	- - - - -
769	P.H.	.....	292780	4.5	- - - - -
770	769	.....	292780	4.5	- - - T - - - S - - -
771	MOD	MOD	296776	9	- - - - -
772	771	MOD	296776	9	B P - - - - - S - - I -
773	MOD	MOD	202846	9	- - - - -
774	773	MOD	202846	9	B - - - - -
775	DITCH	.....	250840	1	- - - - -
776	775	=920	228850	6.7	- - - - -
777	775	.....	250840	2.3	- - - - -
778	775	.....	280840	2.3	B P - - - - - S D - - -
779	MOD	MOD	210828	9	- - - - -
780	779	MOD	210828	9	- - - - -
781	P.H.	.....	228812	4.5	- - - - -
782	781	.....	228812	4.5	- P - T - - - S - - -
783	P.H.	.....	231811	4.5	- - - - -
784	783	.....	231811	4.5	- - - T - - - - -
785	MOD	MOD	230814	9	- - - - -
786	785	MOD	230814	9	- - - - -
787	P.PIT	.....	238814	4.5	- - - - -
788	787	.....	238814	4.5	- - - T - - - - -
789	MOD	MOD	254812	9	- - - - -
790	789	MOD	254812	9	B P - T - - - - -
791	MOD	MOD	260828	9	- - - - -
792	791	MOD	260828	9	- - - - -
793	MOD	MOD	240824	9	- - - - -
794	793	MOD	240824	9	B P - T - - - - - I -
795	NAT	NAT	254827	0	- - - - -
796	795	NAT	245827	0	- - - - -
797	P.PIT	.....	241826	4.5	- - - - -
798	797	.....	241826	4.5	- P - T - - - - -
799	MOD	MOD	236828	9	- - - - -
800	799	MOD	236828	9	- - - - -

B P C T G S M W F S D Q I B  
 O O O I L E O . L H A U R R  
 N T I L A P R P I E U E O N  
 E N E S T T L N L B R N Z  
 S . . . T L N E

1:EG

CATALOGUE OF CONTEXTS AND FINDS FROM IVY CHIMNEYS, WITHAM, 1978-83

CONT	TYPE	COMM	GRID REF	PHASE	FINDS:
801	P.H.	.....	247834	4.5	.. - - - - - - - - - -
802	801	.....	247834	4.5	B P - T - - - - - - - -
803	S.H.	.....	246860	3.7	- - - - - - - - - -
804	803	.....	246860	3.7	- - - - - - - - - -
805	S.H.	.....	255859	3.7	- - - - - - - - - -
806	805	.....	255859	3.7	- - - - - - - - - -
807	S.H.	.....	259854	3.7	- - - - - - - - - -
808	807	.....	259854	3.7	B P - - - - - - - - - -
809	S.H.	.....	273858	3.7	- - - - - - - - - -
810	809	.....	273858	3.7	B - - T - - - - - S - - - -
811	S.H.	.....	276855	3.7	- - - - - - - - - -
812	811	.....	276855	3.7	- - - - - - - - - -
813	P.H.	.....	265824	4.5	- - - - - - - - - -
814	813	.....	265824	4.5	- P - T - - - - - - - -
815	P.H.	.....	274826	1.7	- - - - - - - - - -
816	815	.....	274826	1.7	- - - - - - - - - -
817	P.H.	.....	282812	4.5	- - - - - - - - - -
818	817	.....	282812	4.5	B P - - - - - - - - - -
819	MOD	MOD	290830	9	- - - - - - - - - -
320	819	MOD	290830	9	- P - T - - - - - - - -
821	MOD	MOD	296826	9	- - - - - - - - - -
822	821	MOD	296826	9	- P - - - - - - - - - -
823	DITCH	.....	300855	4.5	- - - - - - - - - -
824	823	.....	300855	7	B P C T - S - - - S - - I -
825	DFNCT	=F775	290846	9	- - - - - - - - - -
826	775	.....	290846	2.3	B P - - - - - F S D - I -
827	U/S	MOD	300800	9	B P - T G - - - F S - - - -
828	BLANK	.....	.....	...	- - - - - - - - - -
829	P.H.	.....	252798	4.5	- - - - - - - - - -
830	829	.....	252798	4.5	- - - - - - - - - -
831	BLANK	.....	.....	...	- - - - - - - - - -
832	781	.....	228812	4.5	- - - - - - - - - -
833	DITCH	.....	020770	3	- - - - - - - - - -
834	P.PPE	.....	241826	4.5	- - - - - - - - - -
835	834	.....	241826	4.5	B - - T - - - - - - - -
836	837	.....	450860	7	B P C T - - - - F S - - I B
837	DITCH	.....	450840	5.6	- - - - - - - - - -
838	837	.....	450840	7	B P C T G - - - - S - - I -
839	P.H.	.....	255772	4.5	- - - - - - - - - -
840	839	.....	255772	4.5	- - - - - - - - - -
841	640	.....	110846	2	- P - - - - - - - D - - -
842	DEPR	.....	300830	3.5	- - - - - - - - - -
843	842	.....	300830	3.5	- P - - - - - - - - - -
844	DFNCT	=F1697	110880	9	- - - - - - - - - -
845	1697	=1698	110880	2.3	B P - - - - - - - D - - -
846	1697	=1699	110875	2.3	- - - - - - - - - -
847	763	.....	254770	4.5	- - - - - - - - - -
848	P.H.	.....	176518	1.7	- - - - - - - - - -
849	848	.....	176518	1.7	- - - - - - - - - -
850	P.H.	.....	185532	1	- - - - - - - - - -

B P C T G S M W F S D Q I B  
 O C O I L E O . L H A U R R  
 N T I L A P R P I E U E O N  
 E N E S T T L N L B R N Z  
 S . . . T L N E

CATALOGUE OF CONTEXTS AND FINDS FROM IVY CHIMNEYS, WITHAM, 1978-83

CONT	TYPE	COMM	GRID REF	PHASE	FINDS:
851	850	.....	185532	1	- P - - - - - I -
852	P.H.	.....	180536	1	- - - - - - - - -
853	852	.....	180536	1	- - - - - - - - -
854	NAT	NAT	190580	0	- - - - - - - - -
855	854	NAT	190580	0	- - - - - - - - -
856	NAT	NAT	176582	0	- - - - - - - - -
857	856	NAT	176582	0	- - - - - - - - -
858	P.H.	.....	158598	3.7	- - - - - - - - -
859	858	.....	158598	3.7	B P - - - - - - -
860	P.H.	.....	147599	3.7	- - - - - - - - -
861	860	.....	147599	3.7	- P - - - - - D -
862	MOD	MOD	136599	9	- - - - - - - - -
863	862	MOD	136599	9	- - - - - - - - -
864	SLOT	.....	102596	1	- - - - - - - - -
865	864	.....	102596	1	- P - - - - - - -
866	P.H.	.....	130586	1.7	- - - - - - - - -
867	866	.....	130586	1.7	- - - - - - - - -
868	MOD	MOD	144570	9	- - - - - - - - -
869	868	MOD	144570	9	- - - - - - - - -
870	NAT	NAT	136554	0	- - - - - - - - -
871	870	NAT	136554	0	- - - - - - - - -
872	NAT	NAT	106560	0	- - - - - - - - -
873	872	NAT	106560	0	- - - - - - - - -
874	NAT	NAT	106550	0	- - - - - - - - -
875	874	NAT	106550	0	- - - - - - - - -
876	P.PPE	.....	106546	4	- - - - - - - - -
877	876	.....	106546	4	- - - - - F - - -
878	NAT	NAT	112538	0	- - - - - - - - -
879	878	NAT	112538	0	- - - - - - - - -
880	P.H.	.....	131518	3.7	- - - - - - - - -
881	880	.....	131518	3.7	- - - T - - - - - I -
882	NAT	NAT	151525	0	- - - - - - - - -
883	882	NAT	151525	0	- - - - - - - - -
884	P.H.	.....	154526	1.7	- - - - - - - - -
885	884	.....	154526	1.7	- - - - - - - - -
886	NAT	NAT	158530	0	- - - - - - - - -
887	886	NAT	158530	0	- - - - - - - - -
888	NAT	NAT	170520	0	- - - - - - - - -
889	888	NAT	170520	0	- - - - - - - - -
890	P.H.	.....	164552	1.7	- - - - - - - - -
891	890	.....	164552	1.7	B P - - - - - - -
892	P.H.	.....	160556	1.7	- - - - - - - - -
893	892	.....	160556	1.7	- - - - - - - - -
894	P.PIT	.....	140520	4	- - - - - - - - -
895	894	.....	140520	4	B P - T - S - - - - I -
896	P.PPE	.....	146520	4	- - - - - - - - -
897	896	.....	146520	4	B P - T - - M - - S - -
898	NAT	NAT	102520	0	- - - - - - - - -
899	898	NAT	102520	0	- - - - - - - - -
900	PIT	.....	102523	1	- - - - - - - - -

B P C T G S M W F S D Q I B  
 O O O I L E O . L H A U R R  
 N T I L A P R P I E U E O N  
 E N E S T T L N L B R N Z  
 S . . . T L N E

CATALOGUE OF CONTEXTS AND FINDS FROM IVY CHIMNEYS, WITHAM, 1978-83

CONT	TYPE	COMM	GRID REF	PHASE	FINDS:
901	900	.....	102523	1	B P - T - - - - - D - - -
902	P.H.	.....	184520	1.7	- - - - - - - - - - -
903	902	.....	184520	1.7	- - - - - - - - - - -
904	P.PPE	.....	120526	4	- - - - - - - - - - -
905	904	.....	120526	4	- P - - - - - - - - -
906	823	.....	299850	6.7	B P - T - - - - - S D - - -
907	823	=906	299850	6.7	B P - T - S M - - S D - - -
908	775	.....	274838	1	B P - - - - - - - - -
909	775	.....	275838	1	- - - - - - - - - - -
910	775	.....	274838	1	- - - - - - - - - - -
911	775	.....	274838	1	- - - - - - - - - - -
912	823	.....	299850	4.5	B P - T - - - - - S D - I -
913	823	.....	299850	4.5	B P - T - - - - - S - - - -
914	894	.....	140524	4	- - - - - - - - - - -
915	823	.....	299850	4.5	B P - T - - - - - S - - - -
916	823	.....	299850	4.5	- - - - - - - - - - -
917	775	.....	250840	2.3	B P - T - - - - - F - - - -
918	P.H.	.....	113520	1.7	- - - - - - - - - - -
919	918	.....	113520	1.7	- - - - - - - - - - -
920	775	.....	250840	6.7	B P - T - - - - - S D - - B
921	DFNCT	=F775	102535	9	- - - - - - - - - - -
922	DFNCT	=F775	246844	9	- - - - - - - - - - -
923	775	=920	246844	2.3	- - - - - - - - - - -
924	775	.....	250840	2.3	B P - - - - - F - D - - -
925	P.PIT	.....	118568	4	- - - - - - - - - - -
926	925	.....	118568	4	- - - - - - - - - - -
927	BONES	=718	080780	1	- - - - - - - - - - -
928	775	.....	250840	2.3	B P - T - - - - - F - D - - -
929	775	.....	250840	1	B P - T - - - - - S D - - -
930	NAT	NAT	170520	0	- - - - - - - - - - -
931	930	NAT	170520	0	- - - - - - - - - - -
932	P.PIT	.....	106546	4	- - - - - - - - - - -
933	932	.....	106546	4	- - - - - - - - - - -
934	P.H.	.....	180532	3.7	- - - - - - - - - - -
935	934	.....	180532	3.7	- P - - - - - - - - -
936	969	.....	294850	2.3	B P C - - - - - D - - -
937	775	.....	294850	1	B P - T - - - - - D - - -
938	775	.....	294850	2.3	B P - - - - - S - - - -
939	729	.....	150570	4	- P - - - - - - - - -
940	DIST	MOD	600500	9	B P C T G S M - - S - - I B
941	969	=936	294850	2.3	B P - - - - - D - - -
942	775	.....	294850	1	- - - - - - - - - - -
943	775	.....	250840	1	B P - - - - - D - - -
944	BLDG	.....	300800	4.5	- - - - - - - - - - -
945	SLOT	.....	054680	2	- - - - - - - - - - -
946	945	.....	054680	2	- - - - - - - - - - -
947	MOD	MOD	038784	9	- - - - - - - - - - -
948	947	MOD	038784	9	B P - T - - M - - S - - I -
949	DFNCT	=F316	040800	9	- - - - - - - - - - -
950	316	=611	040800	7	B P - T - - - - - S - - -

B P C T G S M W F S D Q I B  
 O O O I L E O . L H A U R R  
 N T I L A P R P I E U E O N  
 E N E S T T L N L B R N Z  
 S . . . T L N E

CATALOGUE OF CONTEXTS AND FINDS FROM IVY CHIMNEYS, WITHAM, 1978-83

CONT	TYPE	COMM	GRID REF	PHASE	FINDS:
951	MOD	MOD	020800	9	- - - - -
952	951	MOD	020800	9	B P - T - - - - - I -
953	NAT	NAT	022793	0	- - - - -
954	953	NAT	022793	0	- - - - -
955	NAT	NAT	020790	0	- - - - -
956	955	NAT	020790	0	- - - - -
957	NAT	NAT	018785	0	- - - - -
958	957	NAT	018785	0	- - - - -
959	549	.....	080810	1	- - - - -
960	549	=1658	080810	1	- - - - -
961	MOD	MOD	004756	9	- - - - -
962	961	MOD	004756	9	- - - T - - - - -
963	DFNCT	=F316	000738	9	- - - - -
964	316	=611	000738	7	- - - - -
965	MOD	MOD	012729	9	- - - - -
966	965	MOD	012729	9	- - - - -
967	P.PIT	.....	022722	4	- - - - -
968	775	.....	294850	2.3	- - - - -
969	DITCH	.....	294850	2.3	- - - - -
970	DFNCT	=F549	078822	9	- - - - -
971	1124	=717	078822	2.3	B P - - - - -
972	DFNCT	=F549	080824	9	- - - - -
973	1124	=717	080824	2.3	B P - - - - -
974	967	.....	022722	4	B P - - - - -
975	196	=689	080860	2.3	B F - T - - - - - D - - -
976	DFNCT	=F549	080860	9	- - - - -
977	196	=980	080860	2.3	- P - - - - -
978	1124	.....	080860	2.3	B P - - - - - D - - -
979	196	.....	080860	2.3	B P - - - - - D - - -
980	196	.....	080860	2.3	B P - - - - - D - - -
981	DIST	.....	250840	1	B P - - - - - D - - -
982	DIST	=3595	680510	7	- - - - -
983	DIST	=3595	680510	7	- - C T - S M - - S - - - -
984	662	=663	076726	2.3	- - - - -
985	196	=986	068726	2.3	- - - - -
986	196	.....	066732	2.3	B P - - - - - D - - -
987	P.PPE	.....	022722	4	- - - - -
988	987	.....	022722	4	- - - - -
989	DIST	=3595	600500	7	B P C T G S M W - S D - I B
990	DIST	=3595	676501	7	- - - - -
991	990	=3595	676501	7	- - - T - - - - -
992	DIST	=3595	682520	7	- - - - -
993	992	=3595	682520	7	- - - T - S M - - - - -
994	900	.....	102523	1	- P - - - - -
995	NAT	NAT	140554	0	- - - - -
996	995	NAT	140554	0	- - - - -
997	P.PPE	.....	041858	1	- - - - -
998	P.H.	.....	252833	3.7	- - - - -
999	998	.....	254833	3.7	B P - - - - -
1000	549	.....	080780	1	B - - - - -

B P C T G S M W F S D Q I B  
 O O O I L E O . L H A U R R  
 N T I L A P R P I E U E O N  
 E N E S T T L N L B R N Z  
 S . . . T L N E

1: E10

CATALOGUE OF CONTEXTS AND FINDS FROM IVY CHIMNEYS, WITHAM, 1978-83

CONT	TYPE	COMM	GRID REF	PHASE	FINDS:
1001	SLOT	.....	326680	4	- - - - -
1002	1001	.....	326680	4	B P - T - - - W F S - - I -
1003	P.H.	.....	320670	4	- - - - -
1004	1003	.....	320670	4	- P - T - - - - - - - -
1005	P.H.	.....	316674	1.7	- - - - -
1006	1005	.....	316674	1.7	- - - - - S - - - -
1007	P.H.	.....	316668	6	- - - - -
1008	1007	.....	316668	6	- - - T - S M - - S - - - -
1009	P.H.	.....	312656	3	- - - - -
1010	1009	.....	312656	3	- - - - -
1011	P.H.	.....	328646	3	- - - - -
1012	1011	.....	328646	3	- P - T - - - - - S - - - -
1013	662	.....	080740	2.3	- - - - -
1014	549	.....	080780	1	B P - - - - - D - - - -
1015	662	=1013	070700	2.3	B P - - - - - D - - - -
1016	DIST	.....	400600	7	B P - T - - - - - S D - - - -
1017	DIST	.....	500600	7	B P - T - - - - - S D - I -
1018	DFNCT	=F2409	334684	9	- - - - -
1019	2409	=86	334684	7	B P - T - - - - - S - - - -
1020	SLOT	.....	326676	4	- - - - -
1021	1020	.....	326676	4	- P - T - - M - F S - - I -
1022	P.H.	.....	327646	3	- - - - -
1023	1022	.....	327646	3	B P - T - - - - - S D - - - -
1024	727	.....	150570	4	B P C T - - M - - - D - - - -
1025	1003	.....	320670	4	- - - T - - - - - - - - -
1026	1003	.....	320670	4	- - - T - - - - - S - - - -
1027	1003	.....	320670	4	B P - - - - - D - - - -
1028	DITCH	.....	540780	3	- - - - -
1029	1028	.....	540780	3	B P - T - - - - - S D - I -
1030	1031	.....	535822	2.3	- - - - - S - - - -
1031	P.H.	.....	535822	2.3	- - - - -
1032	P.H.	.....	546835	2.3	- - - - -
1033	1032	.....	546838	2.3	B P - - - - - S D - - - -
1034	P.H.	.....	556848	2.3	- - - - -
1035	1034	.....	556848	2.3	B P - - - - - D - - - -
1036	P.H.	.....	561848	2.3	- - - - -
1037	1036	.....	531848	2.3	B P - - - - - S - - - -
1038	DIST	.....	400800	7	B P C T G S M - - S - - I B
1039	DIST	.....	400700	7	B P - T - - - - - S - - I -
1040	DIST	.....	300800	7	B P C T - - - - - S - - - -
1041	DFNCT	=F664	070700	9	- - - - -
1042	P.PPE	.....	546835	2.3	- - - - -
1043	1042	.....	546835	2.3	B P - - - - - S - - - -
1044	549	.....	080780	1	- - - - -
1045	549	.....	080780	1	- - - - -
1046	1028	.....	540780	3	B P - - - - - S D - - - -
1047	NAT	NAT	326676	0	- - - - -
1048	1669	.....	680610	3	B P - - - - -
1049	NAT	NAT	506702	0	- - - - -
1050	1049	NAT	506702	0	- - - - -

B P C T G S M W F S D Q I B  
 O O O I L E O . L H A U R R  
 N T I L A P R P I E U E O N  
 E N E S T T L N L B R N Z  
 S . . . T L N E



CATALOGUE OF CONTEXTS AND FINDS FROM IVY CHIMNEYS, WITHAM, 1978-83

CONT	TYPE	COMM	GRID REF	PHASE	FINDS:
1051	NAT	NAT	506712	0	- - - - -
1052	1051	NAT	506712	0	- - - - -
1053	NAT	NAT	550760	0	- - - - -
1054	1053	NAT	550760	0	- - - - -
1055	NAT	NAT	590700	0	- - - - -
1056	1055	NAT	590700	0	- - - - - F - - - - -
1057	DEPR	.....	580740	3.5	- - - - -
1058	1057	.....	580740	3.5	B P - T - - - - -
1059	DIST	.....	570730	3.7	B - - - - -
1060	DITCH	.....	620870	4.5	- - - - -
1061	1060	.....	620870	4.5	B P - T - - - - - S D - - -
1062	NAT	NAT	620798	0	- - - - -
1063	1062	NAT	620798	0	- - - - -
1064	PIT	.....	662782	3.7	- - - - -
1065	1064	.....	662782	3.7	B P - - - - - D - - -
1066	NAT	NAT	638800	0	- - - - -
1067	1066	NAT	638800	0	- - - - -
1068	DFNCT	=F549	080810	9	- - - - -
1069	549	.....	080810	2.3	B P - - - - - D - - -
1070	1124	.....	080810	2	- - - - -
1071	DIST	MOD	300500	9	B P C T G S M - F S D Q I B
1072	DIST	.....	570730	3.7	- - - - -
1073	NAT	NAT	564733	0	- - - - -
1074	1073	NAT	564722	0	- - - - -
1075	1055	NAT	590708	0	- - - - -
1076	SLOT	.....	424670	3	- - - - -
1077	1076	.....	424670	3	- - - - -
1078	NAT	NAT	430690	0	- - - - -
1079	1078	NAT	430690	0	- - - - -
1080	DFNCT	=F2863	430694	9	- - - - -
1081	2863	.....	430694	3	- - - - -
1082	MOD	MOD	426680	9	- - - - -
1083	1082	MOD	426680	9	- - - - -
1084	MOD	MOD	450664	9	- - - - -
1085	1084	MOD	450664	9	- - - - -
1086	SLOT	.....	470680	3	- - - - -
1087	1086	.....	470680	3	B P - - - - -
1088	SLOT	.....	474680	3	- - - - -
1089	1088	.....	474680	3	- P - - - - -
1090	DFNCT	=F1088	474664	9	- - - - -
1091	1088	=1089	474664	3	- - - - -
1092	P.H.	.....	446686	3.7	- - - - -
1093	1092	.....	446686	3.7	- - - - -
1094	DFNCT	=F1650	450680	9	- - - - -
1095	1650	.....	450680	3.5	- - - - -
1096	DFNCT	=F2877	460690	9	- - - - -
1097	2877	.....	460690	3.7	- - - - -
1098	NAT	NAT	450690	0	- - - - -
1099	1098	NAT	450690	0	- - - - -
1100	DFNCT	=F738	480690	9	- - - - -

B P C T G S M W F S D Q I B  
 O O O I L E O . L H A U R R  
 N T I L A P R P I E U E O N  
 E N E S T T L N L B R N Z  
 S . . . T L N E

1: E12

CATALOGUE OF CONTEXTS AND FINDS FROM IVY CHIMNEYS, WITHAM, 1978-83

CONT	TYPE	COMM	GRID REF	PHASE	FINDS:
1101	189	=1574	480690	5.7	- - - - - S - - - -
1102	P.H.	.....	484690	3.7	- - - - - - - - - -
1103	1102	.....	484690	3.7	B P - - - - - - - -
1104	DFNCT	=F823	490690	9	- - - - - - - - - -
1105	823	.....	490690	4.5	- - - T - - - - - - -
1106	823	.....	490690	4.5	- - - - - - - - - -
1107	MOD	MOD	494670	9	- - - - - - - - - -
1108	1107	MOD	494670	9	- - - - - - - - - -
1109	NAT	NAT	496670	0	- - - - - - - - - -
1110	1109	NAT	496670	0	- - - - - - - - - -
1111	DITCH	.....	490650	4.7	- - - - - - - - - -
1112	1111	.....	490650	4.7	B - - T - - - - - - -
1113	DITCH	.....	490640	4.7	- - - - - - - - - -
1114	1113	.....	490640	4.7	B P - T - - M - - S - - -
1115	NAT	NAT	499646	0	- - - - - - - - - -
1116	1115	NAT	499646	0	- - - - - - - - - -
1117	NAT	NAT	490650	0	- - - - - - - - - -
1118	1117	NAT	490650	0	- - - - - - - - - -
1119	1124	.....	080810	2	B P - - - - - D - - - -
1120	DIST	.....	500800	7	B P - T - - - - - S - - - -
1121	MOD	MOD	662798	9	- - - - - - - - - -
1122	1121	MOD	662798	9	- P - T - - - - - - - -
1123	DTCHS	.....	000600	2.3	- - - - - - - - - -
1124	DITCH	.....	080810	2	- - - - - - - - - -
1125	PIT	.....	524835	5.7	- - - - - - - - - -
1126	1125	.....	524835	5.7	B P - T G - M - - S - - - -
1127	DEPR	.....	520840	3.7	- - - - - - - - - -
1128	1127	.....	520840	3.5	B P - T - - M - - S D - - -
1129	1125	.....	524835	5.7	B - - T - - - - - - - -
1130	1060	.....	620870	4.5	B P - T - - - - - S - - - -
1131	P.H.	.....	515830	5.7	- - - - - - - - - -
1132	1131	.....	515830	5.7	- P - T - S - - - - - - -
1133	DFNCT	=F1669	680610	9	- - - - - - - - - -
1134	1669	.....	680610	3	B P - T - S - - - S - - I -
1135	MOD	MOD	NN214026	9	- - - - - - - - - -
1136	1135	MOD	NN214026	9	- - - - - - - - - -
1137	DITCH	.....	NN180012	3.4	- - - - - - - - - -
1138	1137	.....	NN180012	3.4	- P - T - - - - - - - -
1139	P.H.	.....	NN122038	1	- - - - - - - - - -
1140	1139	.....	NN122038	1	B P - - - - - - - - - -
1141	P.H.	.....	NN110015	1	- - - - - - - - - -
1142	1141	.....	NN110015	1	B P - - - - - - - - - -
1143	SLOT	.....	NN168030	2	- - - - - - - - - -
1144	1143	.....	NN168030	2	- - - T - - - - - D - - -
1145	P.H.	.....	NN024057	1	- - - - - - - - - -
1146	1145	.....	NN02057	1	- - - - - - - - - -
1147	P.H.	.....	NN020038	1	- - - - - - - - - -
1148	1147	.....	NN020038	1	B P - - - - - D - - - -
1149	P.H.	.....	NW992009	1	- - - - - - - - - -
1150	1149	.....	NW992009	1	- P - - - - - D - - - -

B P C T G S M W F S D Q I B  
 O O O I L E O . L H A U R R  
 N T I L A P R P I E U E O N  
 E N E S T T L N L B R N Z  
 S . . . T L N E

11E13

CATALOGUE OF CONTEXTS AND FINDS FROM IVY CHIMNEYS, WITHAM, 1978-83

CONT	TYPE	COMM	GRID REF	PHASE	FINDS:
1151	P.H.	.....	NN024003	1	- - - - -
1152	1151	.....	NN024003	1	- - - - -
1153	P.H.	.....	NN029029	1	- - - - -
1154	1153	.....	NN029029	1	- - - - - D - - -
1155	P.H.	.....	NN036029	1	- - - - -
1156	1155	.....	NN036029	1	B P - - - - -
1157	P.H.	.....	NN064012	1	- - - - -
1158	1157	.....	NN064012	1	- P - - - - - D - - -
1159	P.H.	.....	NN071005	1	- - - - -
1160	1159	.....	NN071005	1	B P - - - - -
1161	SLOT	.....	NN010016	1	- - - - -
1162	1161	.....	NN010016	1	- P - - - - -
1163	NAT	NAT	NN056008	0	- - - - -
1164	1163	NAT	NN056008	0	- - - - -
1165	GULLY	.....	030950	1	- - - - -
1166	1165	.....	030950	1	B P - - - - - S - - -
1167	P.H.	.....	016952	1	- - - - -
1168	1167	.....	016952	1	- P - - - - -
1169	NAT	NAT	021933	0	- - - - -
1170	1169	NAT	021933	0	- - - - -
1171	NAT	NAT	024930	0	- - - - -
1172	1171	NAT	124930	0	- - - - -
1173	P.H.	.....	WW998991	1.7	- - - - -
1174	1173	.....	WW998991	1.7	- - - - -
1175	P.H.	.....	045994	1	- - - - -
1176	1175	.....	045994	1	- P - - - - - D - - -
1177	P.H.	.....	052986	1	- - - - -
1178	1177	.....	052986	1	- P - - - - - D - - -
1179	P.H.	.....	040948	1	- - - - -
1180	1179	.....	040948	1	- P - - - - -
1181	SLOT	.....	050950	3.4	- - - - -
1182	1181	.....	050950	3.4	B P - - - - - D - - -
1183	NAT	NAT	049918	0	- - - - -
1184	1183	NAT	049918	0	- - - - -
1185	NAT	NAT	057905	0	- - - - -
1186	1185	NAT	057905	0	- - - - -
1187	284	.....	120884	5	- P - T - - - - -
1188	284	.....	120890	5	- P - T - - - - -
1189	P.H.	.....	020955	1.2	- - - - -
1190	1189	.....	020955	1.2	- - - - - D - - -
1191	P.H.	.....	026962	1	- - - - -
1192	1191	.....	026962	1	- - - - -
1193	P.H.	.....	105993	1.2	- - - - -
1194	1193	.....	105993	1.2	B P - - - - -
1195	NAT	NAT	171978	0	- - - - -
1196	1195	NAT	171978	0	- - - - -
1197	NAT	NAT	208989	C	- - - - -
1198	1197	NAT	208989	0	- - - - -
1199	DITCH	.....	195915	1	- - - - -
1200	1199	.....	195915	1	B P - - - - - D - - -

B P C T G S M W F S D Q I B  
 O O O I L E O . L H A U R R  
 N T I L A P R P I E U E O N  
 E N E S T T L N L B R N Z  
 S . . . T L N E

1:E14

CATALOGUE OF CONTEXTS AND FINDS FROM IVY CHIMNEYS, WITHAM, 1978-83

CONT	TYPE	COMM	GRID REF	PHASE	FINDS:
1201	NAT	NAT	180935	0	- - - - -
1202	1199	.....	180935	1	B P - - - - S D - - -
1203	DIST	MOD	080840	9	B P - - - - F S D - I -
1204	2409	=94	300500	7	B P - T G - M - F S - - I -
1205	2409	=95	300500	6	B P - T G - - - F S - - I -
1206	DITCH	.....	660630	3	- - - - -
1207	1206	.....	660630	3	B P - T G - - - - S D - I -
1208	1669	.....	680610	3	B P - T - - - - S - - I -
1209	1028	.....	524835	3	- P - T G - - - - S D - - -
1210	DIST	.....	340830	7	B P - T G - M - - - S - - I -
1211	1102	.....	484690	3.7	B - - - - -
1212	MOD	MOD	499745	9	- - - - -
1213	1212	MOD	499745	9	- - - - -
1214	P.H.	.....	676585	1.7	- - - - -
1215	1214	.....	676584	1.7	- - - - -
1216	NAT	NAT	666575	0	- - - - -
1217	1216	NAT	666575	0	- - - - -
1218	2409	=2373	330600	6	- - - - -
1219	2409	=56	330600	6	- - - - -
1220	2409	=93	330600	3	- - - - G - - - - - I B
1221	MOD	MOD	680575	9	- - - - -
1222	1221	MOD	680575	9	- - - - -
1223	DFNCT	=F1206	666631	9	- - - - -
1224	1206	=1207	666631	3	- - - T - - - - -
1225	654	.....	080740	2.3	- - - - -
1226	549	.....	068726	1	- - - - -
1227	1028	=1029	500740	3	B P - - - - - S D - - -
1228	FENCE	.....	100300	3.5	- - - - -
1229	P.PPE	.....	215463	3.5	- - - - -
1230	1229	.....	215463	3.5	- - - - -
1231	MOD	MOD	210458	9	- - - - -
1232	1231	MOD	210458	9	- - - - -
1233	P.H.	.....	209450	3.5	- - - - -
1234	1233	.....	209450	3.5	B P - - - - -
1235	1028	.....	500740	3	- P - - - - - S - - - -
1236	DIST	.....	460680	7	B P - - - - -
1237	316	.....	050850	3	- - - - -
1238	316	.....	050850	3	- - - - - S - - - -
1239	DIST	MOD	200500	9	- - - - -
1240	DIST	.....	400500	7	- P C T G S - - - S D - - B
1241	P.H.	.....	190411	3.5	- - - - -
1242	1241	.....	190411	3.5	B P - T - - - - -
1243	P.H.	.....	215462	3.5	- - - - -
1244	1243	.....	215462	3.5	- - - - -
1245	PIT	.....	192416	3	- - - - -
1246	1245	.....	192416	3	- - - - -
1247	P.H.	.....	216406	3	- - - - -
1248	1247	.....	216406	3	B P - - - - - D - I -
1249	MOD	MOD	214422	9	- - - - -
1250	1249	MOD	214422	9	- P - - - - -

B P C T G S M W F S D Q I B  
 O O O I L E O . L H A U R R  
 N T I L A P R P I E U E O N  
 E N E S T T I N L B R N Z  
 S . . . T L N E

CATALOGUE OF CONTEXTS AND FINDS FROM IVY CHIMNEYS, WITHAM, 1978-83

CONT	TYPE	COMM	GRID REF	PHASE	FINDS:
1251	P.H.	.....	206442	3.5	- - - - -
1252	1251	.....	206442	3.5	B P - T - - - S - - I -
1253	MOD	MOD	236410	9	- - - - -
1254	1253	MOD	236410	9	- P - T - - - - - I -
1255	P.H.	.....	230420	4.7	- - - - -
1256	1255	.....	230420	4.7	B P - T - - - - -
1257	DFNCT	=F2409	233431	9	- - - - -
1258	2409	=2823	233431	6	B - - - - -
1259	P.PPE	.....	204434	3.5	- - - - -
1260	1259	.....	204434	3.5	- - - - -
1261	P.H.	.....	201431	3.5	- - - - -
1262	1261	.....	201431	3.5	- - - - - I -
1263	NAT	NAT	233431	0	- - - - -
1264	MOD	MOD	214483	9	- - - - -
1265	1264	MOD	214483	9	- - - T - - - - -
1266	P.H.	.....	184495	3	- - - - -
1267	1266	.....	184495	3	B P - - - - - D - - -
1268	1241	.....	190411	3.5	- - - - -
1269	1925	.....	380410	4.5	B P - T - - - - S - - I -
1270	P.PPE	.....	215410	3	- - - - -
1271	1270	.....	215410	3	- P - T - - - - - D - - -
1272	PIT	.....	240394	3	- - - - -
1273	1272	.....	240394	3	- - - - - S - - - -
1274	SLOT	.....	260384	3	- - - - -
1275	1274	.....	260384	3	- - - - -
1276	P.H.	.....	220360	3	- - - - -
1277	1276	.....	220360	3	B P - - - - -
1278	GULLY	.....	210330	3	- - - - -
1279	1278	.....	210330	3	B P - T - - - - - D - - -
1280	SLOT	.....	208306	2.3	- - - - -
1281	1280	.....	208306	2.3	- P - - - - -
1282	P.H.	.....	264324	1.7	- - - - -
1283	DFNCT	=F1278	250304	9	- - - - -
1284	1278	=1279	250304	3	- P - - - - -
1285	1282	.....	264324	1.7	- - - - -
1286	P.H.	.....	240304	1.7	- - - - -
1287	1286	.....	240304	1.7	- - - - -
1288	NAT	NAT	210450	0	- - - - -
1289	1288	NAT	210450	0	- - - - -
1290	PIT	.....	220290	2.3	- - - - -
1291	1290	.....	220290	2.3	B P - - - - - D - - -
1292	PIT	.....	220270	2.3	- - - - -
1293	1292	.....	220270	2.3	B P - - - - - D - - -
1294	PIT	.....	214214	2.3	- - - - -
1295	1294	.....	214214	2.3	- P - - - - - D - - -
1296	MOD	MOD	270230	9	- - - - -
1297	1296	MOD	270230	9	B - - - - -
1298	NAT	NAT	280230	0	- - - - -
1299	1298	NAT	280230	0	- - - - -
1300	PIT	.....	290260	1.7	- - - - -

B P C T G S M W F S D Q I B  
 O O O I L E O . L H A U R R  
 N T I L A P R P I E U E O N  
 E N E S T T L N L B R N Z  
 S . . . T L N E

1:F2

CATALOGUE OF CONTEXTS AND FINDS FROM IVY CHIMNEYS, WITHAM, 1978-83

CONT	TYPE	COMM	GRID REF	PHASE	FINDS:
1301	DFNCT	=F2409	240540	9	- - - - -
1302	MOD	MOD	294730	9	- - - - -
1303	P.H.	.....	228738	4.7	- - - - -
1304	P.PPE	.....	280660	3.7	- - - - -
1305	P.PPE	.....	240710	4	- - - - -
1306	P.PIT	.....	240710	4	- - - - -
1307	P.H.	.....	236692	4	- - - - -
1308	P.H.	.....	254692	4	- - - - -
1309	SLOT	.....	220730	4	- - - - -
1310	P.H.	.....	210670	4	- - - - -
1311	P.PPE	.....	220670	4	- - - - -
1312	P.PIT	.....	220670	4	- - - - -
1313	P.PPE	.....	202644	4	- - - - -
1314	P.PIT	.....	202644	4	- - - - -
1315	P.H.	.....	266724	2	- - - - -
1316	P.H.	.....	260700	3	- - - - -
1317	P.H.	.....	276690	3	- - - - -
1318	P.H.	.....	286676	3	- - - - -
1319	P.H.	.....	302666	3	- - - - -
1320	DEPR	.....	290560	7	- - - - -
1321	P.H.	.....	294704	3	- - - - -
1322	P.PPE	.....	226727	4	- - - - -
1323	P.PPE	.....	215564	3.7	- - - - -
1324	P.H.	.....	214520	3	- - - - -
1325	MOD	MOD	224530	9	- - - - -
1326	PIT	.....	300596	3	- - - - -
1327	DFNCT	=F2409	270540	9	- - - - -
1328	P.H.	.....	214567	3.7	- - - - -
1329	DFNCT	=F2409	300540	9	- - - - -
1330	P.H.	.....	234722	3	- - - - -
1331	P.H.	.....	280660	3.7	- - - - -
1332	P.PPE	.....	208721	4	- - - - -
1333	P.PPE	.....	248530	3.5	- - - - -
1334	P.H.	.....	242514	6	- - - - -
1335	P.PIT	.....	208721	4	- - - - -
1336	P.H.	.....	280580	6	- - - - -
1337	P.H.	.....	226506	3.7	- - - - -
1338	P.H.	.....	254542	6	- - - - -
1339	DFNCT	=F2409	220580	9	- - - - -
1340	DFNCT	=F2409	262506	9	- - - - -
1341	P.H.	.....	248530	3.5	- - - - -
1342	P.PPE	.....	242512	6	- - - - -
1343	P.H.	.....	238498	3.5	- - - - -
1344	P.PPE	.....	238498	3.5	- - - - -
1345	P.H.	.....	288602	6	- - - - -
1346	P.H.	.....	338696	6	- - - - -
1347	P.H.	.....	378658	3.7	- - - - -
1348	FONT	.....	340540	6	- - - - -
1349	DRAIN	.....	385530	6	- - - - -
1350	P.H.	.....	370540	4.6	- - - - -

B P C T G S M W F S D Q I B  
 O O O I L E O . L H A U R R  
 N T I L A P R P I E U E O N  
 E N E S T T L N L B R N Z  
 S . . . T L N E

CATALOGUE OF CONTEXTS AND FINDS FROM IVY CHIMNEYS, WITHAM, 1978-83

CONT	TYPE	COMM	GRID REF	PHASE	FINDS:
1351	P.PPE	.....	366732	6	- - - - -
1352	P.H.	.....	340558	6.7	- - - - -
1353	P.H.	.....	364732	6	- - - - -
1354	DITCH	.....	210130	3	- - - - -
1355	1354	.....	210130	3	B P - T - - - - F - D - I B
1356	NAT	NAT	210095	0	- - - - -
1357	1356	NAT	210095	0	- - - - -
1358	SLOT	.....	260140	2	- - - - -
1359	1358	.....	260140	2	B P - - - - -
1360	PIT	.....	220152	1.2	- - - - -
1361	1360	.....	220152	1.7	- P - - - - -
1362	NAT	NAT	207179	0	- - - - -
1363	1362	NAT	207179	0	- - - - -
1364	SLOT	.....	280128	2	- - - - -
1365	1364	.....	280128	2	- P - - - - - D - - -
1366	DFNCT	=F1354	290110	9	- - - - -
1367	1354	.....	290110	3	B P - T - - - - - D - I -
1368	DFNCT	=F1354	260112	9	- - - - -
1369	2409	=2833	390440	6	B P - T - - - - - S - - I -
1370	1354	.....	260112	3	B P - - - - -
1371	DFNCT	=F1354	250112	9	- - - - -
1372	1354	=1370	250112	3	- - - - -
1373	SLOT	.....	220114	2	- - - - -
1374	1373	.....	220114	2	- - - - -
1375	1925	.....	380410	4.5	B P - T G S - - - S - - I -
1376	1300	.....	290260	1.7	B - - - - -
1377	PIT	.....	275279	3	- - - - -
1378	1377	.....	275279	3	- P - - - - -
1379	NAT	NAT	299264	0	- - - - -
1380	1379	NAT	299264	0	- - - - -
1381	NAT	NAT	299268	0	- - - - -
1382	1381	NAT	299268	0	- - - - -
1383	1251	.....	206442	3.5	- - - - -
1384	1276	.....	220360	3	- P - - - - -
1385	1386	.....	209450	3.5	- - - - -
1386	P.PPE	.....	209450	3.5	- - - - -
1387	F.PPE	.....	165365	3	- - - - -
1388	1387	.....	165365	3	- P - - - - -
1389	P.H.	.....	166360	3.5	- - - - -
1390	1389	.....	166360	3.5	- P - T - - - - -
1391	P.H.	.....	158360	1.7	- - - - -
1392	1391	.....	158360	1.7	- - - - -
1393	P.PIT	.....	156344	3	- - - - -
1394	1393	.....	156344	3	B P - - - - - D - - -
1395	P.PPE	.....	158350	3	- - - - -
1396	1395	.....	158350	3	- - - - -
1397	NAT	NAT	156352	0	- - - - -
1398	1397	NAT	156352	0	- - - - -
1399	NAT	NAT	153346	0	- - - - -
1400	1399	NAT	153346	0	- - - - -

B P C T G S M W F S D Q I B  
 O O O I L E O . L H A U R R  
 N T I L A P R P I E U E O N  
 E N E S T T L N L B R N Z  
 S . . . T L N E

1:F4

CATALOGUE OF CONTEXTS AND FINDS FROM IVY CHIMNEYS, WITHAM, 1978-83

CONT	TYPE	COMM	GRID REF	PHASE	FINDS:
1401	P.H.	.....	151342	1.7	- - - - -
1402	1401	.....	151342	1.7	- - - - -
1403	DFNCT	=F1478	150332	9	- - - - -
1404	1478	=1479	150332	3	- P - - - - - I -
1405	P.H.	.....	148326	3.5	- - - - -
1406	1405	.....	148326	3.5	B - - - - -
1407	P.H.	.....	140318	3	- - - - -
1408	1407	.....	140318	3	- - - - -
1409	NAT	NAT	138320	0	- - - - -
1410	1409	NAT	138320	0	- - - - -
1411	P.H.	.....	142316	3.5	- - - - -
1412	1411	.....	142316	3.5	- - - - -
1413	P.H.	.....	136310	3.5	- - - - -
1414	1413	.....	036310	3.5	- - - - -
1415	MOD	MOD	110320	9	- - - - -
1416	1415	MOD	110320	9	- - - T - - - - -
1417	P.H.	.....	126328	1.2	- - - - -
1418	1417	.....	126328	1.2	B P - - - - -
1419	P.PIT	.....	134302	3	- - - - -
1420	1419	.....	134302	3	- P - - - - -
1421	NAT	NAT	132312	0	- - - - -
1422	1421	NAT	132312	0	- - - - -
1423	P.H.	.....	324798	1.7	- - - - -
1424	1300	.....	290264	1.7	B - - - - -
1425	DIST	.....	340830	4.5	B P - T - - - S D - - -
1426	1266	.....	184495	3	B P - - - - -
1427	1423	.....	324798	1.7	- - - - -
1428	DITCH	.....	334808	3.7	- - - - -
1429	1428	.....	334808	3.7	B - - T - - - S - - - -
1430	PIT	.....	310830	3.7	- - - - -
1431	1430	.....	310830	3.7	B P - T - - - S - - - -
1432	1292	.....	230270	2.3	- P - - - - - D - - - -
1433	1290	.....	220290	2.3	- P - - - - - D - - - -
1434	MOD	MOD	080860	9	B - - - - -
1435	F.PPE	.....	166360	3.5	- - - - -
1436	1435	.....	166360	3.5	- P - T - - - - -
1437	P.H.	.....	165365	3	- - - - -
1438	1437	.....	165365	3	B P - - - - -
1439	837	.....	450840	5.6	B P - T - - M - - S - - - -
1440	P.H.	.....	156342	3.5	- - - - -
1441	1440	.....	156342	3.5	B P - T - - - - - D - - - -
1442	PIT	.....	194308	3	- - - - -
1443	1442	.....	194308	3	- P - - - - -
1444	P.H.	.....	134296	1	- - - - -
1445	1444	.....	134296	1	- P - - - - -
1446	P.H.	.....	130294	3.5	- - - - -
1447	1446	.....	130294	3.5	B P - T - - - - - I -
1448	P.PPE	.....	125297	1	- - - - -
1449	1448	.....	125297	1	- P - - - - -
1450	P.H.	.....	127285	3.5	- - - - -

B P C T G S M W F S D Q I B  
 O O O I L E O . L H A U R R  
 N T I L A P R P I E U E O N  
 E N E S T T L N L B R N Z  
 S . . . T L N E

1: F5



CATALOGUE OF CONTEXTS AND FINDS FROM IVY CHIMNEYS, WITHAM, 1978-83

CONT	TYPE	COMM	GRID REF	PHASE	FINDS:
1451	1450	.....	127285	3.5	- - - - -
1452	P.H.	.....	126281	3.5	- - - - -
1453	1452	.....	126281	3.5	- P - - -
1454	P.H.	.....	119265	3.5	- - - - -
1455	1454	.....	119265	3.5	B P - - - D - - -
1456	P.H.	.....	114273	1.7	- - - - -
1457	1456	.....	114273	1.7	- - - - -
1458	NAT	NAT	112252	0	- - - - -
1459	1458	NAT	112252	0	- - - - -
1460	P.H.	.....	111247	3.5	- - - - -
1461	1460	.....	111247	3.5	- - - - -
1462	P.H.	.....	102237	3.5	- - - - -
1463	1462	.....	102237	3.5	B P - - - - -
1464	PIT	.....	130240	2.3	- - - - -
1465	1464	.....	130240	2.3	B P - - - D - I -
1466	P.H.	.....	140266	1	- - - - -
1467	1466	.....	140266	1	- P - - - - -
1468	MOD	MOD	149287	9	- - - - -
1469	1468	MOD	149287	9	B - - - - -
1470	PIT	.....	324824	3.7	- - - - -
1471	1470	.....	324824	3.7	B P - T - - - S - - I -
1472	P.H.	.....	172284	3	- - - - -
1473	1472	.....	172284	3	B P - - - - -
1474	SLOT	.....	180287	2.3	- - - - -
1475	1474	.....	180287	2.3	- P - - - - -
1476	P.PPE	.....	150332	3	- - - - -
1477	1476	.....	150332	3	B P - - - - -
1473	P.PIT	.....	150332	3	- - - - -
1479	1478	.....	150332	3	- - - - -
1480	P.H.	.....	254302	3	- - - - -
1481	1480	.....	254302	3	B P - - - D - I -
1482	DFNCT	=F1278	252310	9	- - - - -
1483	1278	=1279	252310	3	- P - - - - -
1484	P.H.	.....	228314	3	- - - - -
1485	1484	.....	228314	3	B P - - - - -
1486	837	.....	450840	5.6	- - - T - - - S - - -
1487	837	.....	450840	7	B P C T G - - - - -
1488	837	.....	450840	7	- P - - - - -
1489	P.H.	.....	090250	1	- - - - -
1490	1489	.....	090250	1.2	- P - - - - -
1491	P.PPE	.....	101230	3.5	- - - - -
1492	1491	.....	101230	3.5	- - - - -
1493	P.H.	.....	090262	1.2	- - - - -
1494	1493	.....	090262	1.2	- - - - -
1495	PIT	.....	078250	1.2	- - - - -
1496	1495	.....	078250	2.3	B P - - - - -
1497	SLOT	.....	068256	2	- - - - -
1498	1497	.....	068256	2	B P - - - D - - -
1499	P.H.	.....	072260	1.2	- - - - -
1500	1499	.....	072260	1.2	- - - - -

B P C T G S M W F S D Q I B  
 O O O I L E O . L H A U R R  
 N T I L A P R P I E U E O N  
 E N E S T T L N L B R N Z  
 S . . . T L N E

1:FG

CATALOGUE OF CONTEXTS AND FINDS FROM IVY CHIMNEYS, WITHAM, 1978-83

CONT	TYPE	COMM	GRID REF	PHASE	FINDS:
1501	SLOT	.....	060250	2	- - - - -
1502	1501	.....	060250	2	B P - - - - D - - -
1503	SLOT	.....	050240	2	- - - - -
1504	1503	.....	050240	2	- P - - - - -
1505	PIT	.....	046250	3.7	- - - - -
1506	1505	.....	046250	3.7	B P - - - S - - - -
1507	P.PIT	.....	125296	1.7	- - - - -
1508	1507	.....	125296	1.7	- P - - - - -
1509	MCD	MOD	020260	9	- - - - -
1510	MOD	MOD	WW995244	9	- - - - -
1511	1510	MOD	WW995244	9	B P - - - - -
1512	1509	MCD	020260	9	- - - - -
1513	PIT	.....	010290	3.7	- - - - -
1514	1513	.....	010290	3.7	B P - T - - - - I -
1515	P.H.	.....	014306	3.7	- - - - -
1516	1515	.....	014306	3.7	- P - T - - - - -
1517	P.H.	.....	020310	3.7	- - - - -
1518	1517	.....	020310	3.7	- P - T - S - - - I -
1519	DFNCT	=F1555	024304	9	- - - - -
1520	1555	=1556	024304	2.3	- - - - -
1521	NAT	NAT	054286	0	- - - - -
1522	1521	NAT	054286	0	- - - - -
1523	SLOT	.....	040290	2	- - - - -
1524	1523	.....	040290	2	- - - - -
1525	P.H.	.....	046329	1.2	- - - - -
1526	1525	.....	046324	1.2	B - - - - -
1527	P.H.	.....	054324	3.7	- - - - -
1528	1527	.....	054324	3.7	- P - T - - - - D - I -
1529	P.PPE	.....	057325	3.7	- - - - -
1530	DIST	.....	200400	7	B P C T G S - - - S - - I B
1531	1529	.....	057325	3.7	B P - - - - - D - - -
1532	NAT	NAT	036332	0	- - - - -
1533	1532	NAT	036322	0	- - - - -
1534	NAT	NAT	044344	0	- - - - -
1535	1534	NAT	044344	0	- - - - -
1536	NAT	NAT	046359	0	- - - - -
1537	1536	NAT	046359	0	- - - - -
1538	P.H.	.....	042362	1.2	- - - - -
1539	1538	.....	042362	1.2	- - - - -
1540	P.H.	.....	052366	3.7	- - - - -
1541	1540	.....	052366	3.7	- P - T - - - - I -
1542	P.H.	.....	044354	1.2	- - - - -
1543	1542	.....	044352	1.2	- - - - -
1544	P.H.	.....	209327	3	- - - - -
1545	1544	.....	209327	3	- P - - - - -
1546	SLOT	.....	004350	2	- - - - -
1547	1546	.....	004350	2	- P - T - - - - -
1548	NAT	NAT	014320	0	- - - - -
1549	1548	NAT	014320	0	- - - - -
1550	DFNCT	=F1501	010320	9	- - - - -

B P C T G S M W F S D Q I B  
 O O I L E O . L H A U R R  
 N T I L A P R P I E U E O N  
 E N E S T T L N L B R N Z  
 S . . . T L N E

CATALOGUE OF CONTEXTS AND FINDS FROM IVY CHIMNEYS, WITHAM, 1978-83

CONT	TYPE	COMM	GRID REF	PHASE	FINDS:
1551	1501	.....	010320	2	B P - - - - - D - - -
1552	NAT	NAT	082358	0	- - - - - - - - -
1553	1552	NAT	082358	0	- - - - - - - - -
1554	1495	.....	078250	1.2	B P - - - - - D - - -
1555	SLOT	.....	030300	2.3	- - - - - - - - -
1556	1555	.....	030300	2.3	B P - - - - - D - - -
1557	SLOT	.....	064250	2	- - - - - - - - -
1558	194	.....	064250	2.3	B P - - - - - D - - -
1559	240	.....	NN560100	5.6	B P - - - - - S - - -
1560	DEPR	.....	400410	7	- - - - - - - - -
1561	1560	.....	400410	7	B P C T G - M - - S - Q I -
1562	1560	.....	400410	7	B P - T - - - - - S - - I -
1563	837	.....	450840	7	B P - T G - M - - S - - - -
1564	P.H.	.....	327307	1.7	- - - - - - - - -
1565	1564	.....	327302	1.7	- - - - - - - - -
1566	PIT	.....	310360	3	- - - - - - - - -
1567	1566	.....	310360	3	B P - T - - - - - S D - I -
1568	DFNCT	=F1925	320380	9	- - - - - - - - -
1569	1925	=1913	320380	4.5	B P - T - - - - - S - - -
1570	P.H.	.....	618260	3.7	- - - - - - - - -
1571	1570	.....	618260	3.7	- P - T - S - - - - - I -
1572	DIST	MOD	020320	9	B P - T - S - - - - - I -
1573	837	.....	450840	5.6	B P - T - - - - - S - - -
1574	189	.....	620590	5.7	- P - T - - - - - S - - I B
1575	SLOT	.....	210120	2	- - - - - - - - -
1576	1575	.....	210120	2	- P - - - - - - - - D - - -
1577	NAT	NAT	194480	0	- - - - - - - - -
1578	1577	NAT	194480	0	- - - - - - - - -
1579	NAT	NAT	210458	0	- - - - - - - - -
1580	1579	NAT	210548	0	- - - - - - - - -
1581	P.H.	.....	224480	3.5	- - - - - - - - -
1582	1581	.....	224480	3.5	- P - T - - - - - - - I -
1583	DFNCT	=F2409	224466	9	- - - - - - - - -
1584	2409	=59	224466	7	- - - T - - - - - - - - -
1585	DFNCT	=F2409	226446	9	- - - - - - - - -
1586	2409	=56	226446	7	- - - - - - - - -
1587	DIST	MOD	254406	9	- - - - - - - - -
1588	1587	MOD	254406	9	- - - T - - - - - - - - -
1589	MOD	MOD	287445	9	- - - - - - - - -
1590	1589	MOD	287445	9	- - - T - - - - - - - - -
1591	189	.....	620590	5.7	B P - T - - M - - - - - - -
1592	1594	.....	450840	4.5	B P - - G - - - - - - - -
1593	1594	.....	450840	4.5	- P - - - - - - - - - I -
1594	DITCH	.....	450840	3	- - - - - - - - -
1595	P.H.	.....	560260	3.7	- - - - - - - - -
1596	1595	.....	560260	3.6	- P - T - - - - - - - - -
1597	P.H.	.....	564270	3.7	- - - - - - - - -
1598	1597	.....	564270	3.7	- - - T - - - - - - - - -
1599	P.H.	.....	574286	3.7	- - - - - - - - -
1600	1599	.....	574286	3.7	- - - - - - - - -

B P C T G S M W F S D Q I B  
 O O O I L E O . L H A U R R  
 N T I L A P R P I E U E O N  
 E N E S T T L N L B R N Z  
 S . . . T L N E

CATALOGUE OF CONTEXTS AND FINDS FROM IVY CHIMNEYS, WITHAM, 1978-83

CONT	TYPE	COMM	GRID REF	PHASE	FINDS:
1601	837	.....	450840	5.6	- P C T - - - - - S D - - -
1602	DIST	MOD	260100	9	B P - T - - - - - D - - -
1603	679	.....	399650	6	- - - - - - - - - - -
1604	189	.....	620590	4.5	B P - - - - - D - I -
1605	738	.....	620590	4.5	B P - T - - - - - S - - I -
1606	738	.....	620590	4.5	B P - - - - - S - - - -
1607	1501	.....	000330	2	B P - - - - - D - - - -
1608	DFNCT	=F1501	014306	9	- - - - - - - - - - -
1609	1501	=1551	014306	4.7	B P - T - - - - - D - - -
1610	837	.....	450840	5.6	B - - T - - - - - - - - -
1611	1570	.....	618259	1.7	- - - - - - - - - - -
1612	DITCH	.....	650350	6	- - - - - - - - - - -
1613	1612	.....	650350	6	B P - T G S M - - S D - I -
1614	DITCH	.....	670360	6	- - - - - - - - - - -
1615	1614	.....	670360	6	B P - T G S M - - S - - I -
1616	DFNCT	=F184	670380	9	- - - - - - - - - - -
1617	184	.....	670380	4.5	- - - - - - - - - - -
1618	1599	.....	574286	3.5	- - - - - - - - - - -
1619	DFNCT	=F1501	039266	9	- - - - - - - - - - -
1620	1501	=1502	039266	2	B P - - - - - D - - - -
1621	DIST	.....	040720	1	B P - - G S - - F - D - - -
1622	1614	.....	670360	6	B P - T G - M - - S - - - -
1623	DFNCT	=F2869	470670	9	- - - - - - - - - - -
1624	2869	=2870	470670	3	- P - T - - - - - S - - - -
1625	PIT	.....	454670	5.7	- - - - - - - - - - -
1626	1625	.....	454670	5.7	E P - T - - - - - F S - - - -
1627	DITCH	.....	NN550000	3	- - - - - - - - - - -
1628	1627	.....	NN550000	3	B P - - - - - - - - - - -
1629	P.H.	.....	025313	1.2	- - - - - - - - - - -
1630	1629	.....	025313	1.2	- P - - - - - D - - - -
1631	DFNCT	=F1555	024309	9	- - - - - - - - - - -
1632	1555	=1556	024309	2.3	- - - - - - - - - - -
1633	180	.....	650350	4.5	B - - T - - - - - S D - I -
1634	180	.....	650350	4.5	B P - T - - - - - S - - I -
1635	184	.....	670360	4.5	- P - T G - - - - - - - - -
1636	1783	.....	280120	2	- P - - - - - - - - - - -
1637	1642	.....	454670	3.5	- P - - - - - - - - - - -
1638	P.H.	.....	574584	7	- - - - - - - - - - -
1639	1638	.....	574584	7	B P - T - S M - - - - - - -
1640	SLOT	.....	576612	7	- - - - - - - - - - -
1641	1640	.....	576612	7	B P - T - S - - - - S - - - -
1642	PIT	.....	454670	3.5	- - - - - - - - - - -
1643	1749	.....	450840	3	B P - - - - - - - - - I -
1644	1749	.....	450840	3	- - - - - - - - - - -
1645	P.H.	.....	454670	3.5	- - - - - - - - - - -
1646	1645	.....	454670	3.5	B P - - - - - - - - - I -
1647	1594	.....	450840	3	B P - T - - - - - F S - - - -
1648	837	.....	450840	5.6	B - - - - - - - - - - -
1649	1354	.....	210120	3	B P - T - - - - - D - - - -
1650	PIT	.....	450670	3.5	- - - - - - - - - - -

B P C T G S M W F S D Q I B  
 O O O I L E O . L H A U R R  
 N T I L A P R P I E U E O N  
 E N E S T T L N L B R N Z  
 S . . . T L N E

1:F9

CATALOGUE OF CONTEXTS AND FINDS FROM IVY CHIMNEYS, WITHAM, 1978-83

CONT	TYPE	COMM	GRID REF	PHASE	FINDS:
1651	1650	.....	450670	3.5	B P - T - S - - - S - - - -
1652	P.H.	.....	040720	2.3	- - - - - - - - - - - - - -
1653	1652	.....	040720	2.3	- - - - - - - - - - - - - -
1654	196	.....	080810	2.3	- - - - - - - - - - - - - -
1655	196	.....	080810	2.3	- - - - - - - - - - - - - -
1656	196	.....	080810	2.3	- - - - - - - - - - - - - -
1657	196	.....	080810	2.3	- - - - - - - - - - - - - -
1658	549	.....	080810	1	- - - - - - - - - - - - - -
1659	549	.....	080810	1	- - - - - - - - - - - - - -
1660	549	.....	080810	1	- - - - - - - - - - - - - -
1661	549	.....	080810	1	- - - - - - - - - - - - - -
1662	549	.....	080810	1	- - - - - - - - - - - - - -
1663	549	.....	080810	1	- - - - - - - - - - - - - -
1664	549	.....	080810	1	- - - - - - - - - - - - - -
1665	549	.....	080810	1	- - - - - - - - - - - - - -
1666	549	.....	080810	1	- - - - - - - - - - - - - -
1667	549	.....	080810	1	- - - - - - - - - - - - - -
1668	549	.....	080810	1	- - - - - - - - - - - - - -
1669	PIT	.....	680610	3	- - - - - - - - - - - - - -
1670	196	.....	080810	2.3	- P - - - - - - - - - - - -
1671	196	.....	080810	2.3	- - - - - - - - - - - - - -
1672	196	.....	080810	2.3	- - - - - - - - - - - - - -
1673	196	.....	080810	2.3	- - - - - - - - - - - - - -
1674	196	.....	080810	2.3	- - - - - - - - - - - - - -
1675	1124	.....	080810	2.3	- - - - - - - - - - - - - -
1676	1124	.....	080810	2.3	- - - - - - - - - - - - - -
1677	1124	.....	080810	2	- - - - - - - - - - - - - -
1678	1124	.....	080810	2	- - - - - - - - - - - - - -
1679	1124	.....	080810	2	- - - - - - - - - - - - - -
1680	1124	.....	080810	2	- - - - - - - - - - - - - -
1681	1124	.....	080810	2	- - - - - - - - - - - - - -
1682	1124	.....	080810	2	- - - - - - - - - - - - - -
1683	1124	.....	080810	2	- - - - - - - - - - - - - -
1684	1124	.....	080810	2	- - - - - - - - - - - - - -
1685	1124	.....	080810	2	- - - - - - - - - - - - - -
1686	1124	.....	080810	2	- - - - - - - - - - - - - -
1687	1124	.....	080810	2	- - - - - - - - - - - - - -
1688	194	=1558	050260	2.3	- P - - - - - - - - - - - -
1689	194	.....	052260	2	B P - - - - - - - - D - - -
1690	1354	.....	210120	3	B P - - - - - - - - D - I -
1691	MOD	MOD	040720	9	- - - - - - - - - - - - - -
1692	1691	MOD	040720	9	B P - - - - - - F - D - - -
1693	1594	.....	450840	3	B P - - - - - - S - - - - -
1694	P.H.	.....	450678	1.7	- - - - - - - - - - - - - -
1695	1694	.....	450678	1.7	- - - - - - - - - - - - - -
1696	1354	.....	290110	3.5	B P - T - - - - - - - - - -
1697	SLOT	.....	080860	2.3	- - - - - - - - - - - - - -
1698	1697	.....	080860	2.3	- - - - - - - - - - - - - -
1699	1697	.....	080860	2.3	- - - - - - - - - - - - - -
1700	196	.....	080860	5.7	- - - - - - - - - - - - - -

B P C T G S M W F S D Q I B  
 O O O I L E O . L H A U R R  
 N T I L A P R P I E U E O N  
 E N E S T T L N L B R N Z  
 S . . . T L N E

1:F10

CATALOGUE OF CONTEXTS AND FINDS FROM IVY CHIMNEYS, WITHAM, 1978-83

CONT	TYPE	COMM	GRID REF	PHASE	FINDS:
1701	196	.....	080860	5.7	- - - T - - - - - S - - - -
1702	196	.....	080860	2.3	- - - - - - - - - - - - - -
1703	549	.....	08-860	1	- - - - - - - - - - - - - -
1704	549	.....	080860	1	- - - - - - - - - - - - - -
1705	549	.....	080860	1	- - - - - - - - - - - - - -
1706	549	.....	080860	1	- - - - - - - - - - - - - -
1707	549	.....	080860	1	- - - - - - - - - - - - - -
1708	549	.....	080860	1	- - - - - - - - - - - - - -
1709	549	.....	080860	1	- - - - - - - - - - - - - -
1710	1124	.....	080860	2.3	- - - - - - - - - - - - - -
1711	1124	.....	080860	2	- - - - - - - - - - - - - -
1712	1124	.....	080860	2	- - - - - - - - - - - - - -
1713	1124	.....	080860	2	- - - - - - - - - - - - - -
1714	1124	.....	080860	2	- - - - - - - - - - - - - -
1715	1124	.....	080860	2	- - - - - - - - - - - - - -
1716	1124	.....	080860	2.3	- - - - - - - - - - - - - -
1717	1124	.....	080860	2	- - - - - - - - - - - - - -
1718	1124	.....	080860	2.3	- - - - - - - - - - - - - -
1719	1124	.....	080860	2.3	- - - - - - - - - - - - I -
1720	DIST	.....	600400	7	B P - T G - M W - S - - I -
1721	DIST	.....	500500	7	B P C T G - - - - - D - I B
1722	1697	.....	080860	2.3	- - - - - - - - - - - - - -
1723	DIST	.....	500600	7	B P - T - - - - - S - - - -
1724	679	=1745	400400	7	B P C T - - - - - S D - I -
1725	DFNCT	=F1627	NN562003	9	- - - - - - - - - - - - - -
1726	1627	=1731	NN562006	3	B - - - - - - - - - - - - - -
1727	DFNCT	=F1627	NN566010	9	- - - - - - - - - - - - - -
1728	1627	.....	NN566010	3	B P - - - - - - - - S - - - -
1729	837	.....	450840	5.6	- - - - - - - - - - - - - -
1730	1557	.....	050260	2	B P - - - - - - - - - - - - - -
1731	1627	.....	NN560000	3	- - - - - - - - - - - - - -
1732	DIST	MOD	500400	9	B P - T - - - - - - - - I -
1733	DIST	MOD	40090C	9	- - - - - - - M - - - - - - - -
1734	1199	.....	180930	1	- - - - - - - - - - - - - -
1735	1199	.....	180930	1	B P - - - - - - - - - D - - - -
1736	P.H.	.....	NN080520	1	- - - - - - - - - - - - - -
1737	1736	.....	NN088052	1	B P - - - - - - - - - - - - - -
1738	NAT	NAT	NN040056	0	- - - - - - - - - - - - - -
1739	1738	NAT	NN060056	0	- - - - - - - - - - - - - -
1740	1143	.....	NN168030	2	- P - - - - - - - - - D - - - -
1741	DIST	.....	400300	7	B P - - - - - M - - - - - I -
1742	DIST	.....	500300	7	- P - T - - - - - - - D - - - -
1743	1749	.....	450840	3	- P - - - - - - - - - - - - - -
1744	1749	.....	450840	3	B P - T - - - - - S - - - - -
1745	679	.....	400400	7	B P C T - - M - - S - Q I B
1746	PIT	.....	253305	3	- - - - - - - - - - - - - -
1747	1746	.....	253305	3	- - - - - - - - - S - - - - -
1748	DIST	.....	400600	7	B P - T - S - - - - S - - I -
1749	DEPR	.....	410840	3	- - - - - - - - - - - - - -
1750	1749	.....	410840	7	B P - T G - - - - - S - - I -

B P C T G S M W F S D Q I B  
 O O O I L E O . L H A U R R  
 N T I L A P R P I E U E O N  
 E N E S T T L N L B R N Z  
 S . . . T L N E

1:11

CATALOGUE OF CONTEXTS AND FINDS FROM IVY CHIMNEYS, WITHAM, 1978-83

CONT	TYPE	COMM	GRID REF	PHASE	FINDS:
1751	1749	.....	410840	3	- - - - -
1752	679	.....	500400	7	B P C T - S - - - - I -
1753	SLOT	.....	150950	2.3	- - - - -
1754	1753	.....	150950	2.3	B P - - - - - D - - -
1755	NAT	NAT	035259	0	- - - - -
1756	1755	NAT	035259	0	- - - - -
1757	NAT	NAT	031254	0	- - - - -
1758	1757	NAT	031254	0	- - - - -
1759	NAT	NAT	041260	0	- - - - -
1760	1759	NAT	041260	0	- - - - -
1761	NAT	NAT	050240	0	- - - - -
1762	1749	.....	410840	5.6	- - - - - B
1763	1354	.....	290110	3	- P - - - - -
1764	1181	.....	050950	3.4	- - - - -
1765	P.H.	.....	632384	7	- - - - -
1766	1765	.....	632384	7	- - - - S - - - D - - -
1767	DFNCT	=F1765	632384	9	- - - - -
1768	1765	.....	632384	7	- - - T - - - - -
1769	679	.....	470480	7	B P - T G - - - - - I -
1770	679	.....	500400	7	B P - T G - - - - S - - I -
1771	PIT	.....	650430	3.7	- - - - -
1772	1771	.....	650430	3.7	B P - T - - - - S - - I -
1773	679	.....	630480	6	B P - T - - - - S D - I -
1774	SLOT	.....	629380	4.5	- - - - -
1775	1774	.....	629380	4.5	B - - T - S M - - S - - -
1776	679	.....	440480	6	B P - T - - - - - I -
1777	SLOT	.....	140950	2	- - - - -
1778	1777	.....	140950	2	B P - - - - - D - - -
1779	1749	.....	410840	3	B P - T - - - - -
1780	DIST	MOD	590580	9	B P - T - - - - S D - - -
1781	1753	.....	150950	2.3	- P - - - - -
1782	1199	.....	195915	1	B P - - - - - D - - -
1783	SLOT	.....	280120	2	- - - - -
1784	P.H.	.....	654460	3.7	- - - - -
1785	1784	.....	654460	3.7	- - - - -
1786	PIT	.....	652448	3.7	- - - - -
1787	1786	.....	652448	3.7	B - - T - - - - S D - - -
1788	1147	.....	020040	1	- - - - - D - - -
1789	679	.....	440480	6	B P - T - - - - F S - - I -
1790	183	=2017	620480	4.7	- - - - -
1791	679	.....	630480	6	B P - T - - M - - S - - -
1792	1199	.....	195915	1	B P - - - - - D - - -
1793	1199	=1202	195915	1	B P - - - - - D - - -
1794	NAT	NAT	150950	0	- - - - -
1795	1777	.....	140950	2	B P - - - - -
1796	1199	.....	195915	1	B - - - - - D Q - - -
1797	1147	.....	NN020038	1	B P - - - - - D - - -
1798	DEPR	.....	400830	7	- - - - -
1799	1798	.....	400830	7	B P - T G S - - - S - - I -
1800	1199	.....	195915	1	B - - - - -

B P C T G S M W F S D Q I B  
 O O O I L E O . L H A U R R  
 N T I L A P R P I E U E O N  
 E N E S T T L N L B R N Z  
 S . . . T L N E

1:F12

CATALOGUE OF CONTEXTS AND FINDS FROM IVY CHIMNEYS, WITHAM, 1978-83

CONT	TYPE	COMM	GRID REF	PHASE	FINDS:
1801	1199	=1800	195915	1	B - - - - - D - - -
1802	1199	.....	195915	1	- - - - - - - - -
1803	1614	=1615	640390	6	- P - - - - - - - -
1804	1614	=1615	640390	6	B P - - - - - S - - -
1805	DIST	.....	600400	7	B P - T G - M - F S - - I -
1806	DFNCT	=F1866	140160	9	- - - - - - - - -
1807	1866	=1869	140160	2	B P - T - - - - - D - - B
1808	1354	=1872	140240	3.4	B P - T - - - - - - - -
1809	DFNCT	=F1990	650480	9	- - - - - - - - -
1810	183	=2093	640480	4.7	- - - T - - M - - - - -
1811	DIST	.....	600500	7	B P - T G - M W - S - - I B
1812	DIST	.....	680610	7	B P - T - - M W - - - - -
1813	DIST	.....	500300	7	B P - T - - - - - - - - I -
1814	PIT	.....	656442	3.7	- - - - - - - - -
1815	1814	.....	656442	3.7	- P - - - - - - - - -
1816	284	.....	125890	5	- - - - - - - - -
1817	284	.....	125890	5	- P - - - - - - - - -
1818	664	.....	040720	2.3	- - - - - - - - -
1819	664	.....	040720	2.3	- - - - - - - - -
1820	664	.....	040720	2.3	- - - - - - - - -
1821	679	.....	500400	6	B P - T - - M - - S - - I B
1822	664	.....	040720	2.3	- - - - - - - - -
1823	664	.....	040720	2.3	- - - - - - - - -
1824	196	.....	040720	2.3	- - - - - - - - -
1825	1124	.....	040720	2.3	- - - - - - - - -
1826	1124	.....	040720	2.3	- - - - - - - - -
1827	1124	.....	040720	2.3	- - - - - - - - -
1828	1124	.....	040720	2.3	- - - - - - - - -
1829	1124	.....	040720	2.3	- - - - - - - - -
1830	1124	.....	040720	2.3	- - - - - - - - -
1831	1124	.....	040720	2.3	- - - - - - - - -
1832	1124	.....	040720	2.3	- - - - - - - - -
1833	1124	.....	040720	2.3	- - - - - - - - -
1834	1124	.....	040720	2.3	- - - - - - - - -
1835	1124	.....	040720	2.3	- - - - - - - - -
1836	1124	.....	040720	2.3	- - - - - - - - -
1837	1124	.....	040720	2.3	- - - - - - - - -
1838	1124	.....	040720	2.3	- - - - - - - - -
1839	1124	.....	040720	2.3	- - - - - - - W - - - -
1840	1124	.....	040720	2.3	- - - - - - - - -
1841	1124	.....	040720	2.3	- - - - - - - - -
1842	1124	.....	040720	2.3	- - - - - - - - -
1843	1124	.....	040720	2	- - - - - - - - -
1844	1124	.....	040720	2	- - - - - - - - -
1845	1124	.....	040720	2	- - - - - - - - -
1846	1124	.....	040720	2	- - - - - - - - -
1847	1124	.....	040720	2	- - - - - - - - -
1848	1124	.....	040720	2	- - - - - - - - -
1849	1124	.....	040720	2	- - - - - - - - -
1850	1124	.....	040720	2	- - - - - - - - -

B P C T G S M W F S D Q I B  
 O O O I L E O . L H A U R R  
 N T I L A P R P I E U E O N  
 E N E S T T L N L B R N Z  
 S . . . T L N E

1:F13



CATALOGUE OF CONTEXTS AND FINDS FROM IVY CHIMNEYS, WITHAM, 1978-83

CONT	TYPE	COMM	GRID REF	PHASE	FINDS:
1851	1124	.....	040720	2	- - - - -
1852	1124	.....	040720	2	- - - - -
1853	1124	.....	040720	2	- - - - -
1854	1124	.....	040720	2	- - - - -
1855	1124	.....	040720	2	- - - - -
1856	1124	.....	040720	2.3	- - - - -
1857	1124	.....	040720	2	- - - - -
1858	1124	.....	040720	2.3	- - - - -
1859	1124	.....	040720	2.3	- - - - -
1860	1124	.....	040720	2.3	- - - - -
1861	1124	.....	040720	2.3	- - - - -
1862	1124	.....	040720	2.3	- - - - -
1863	679	=1789	480480	6	- P - T - - - - S - - - -
1864	1124	.....	040720	2.3	- - - - -
1865	DIST	.....	310580	7	B P - - - - - I -
1866	DITCH	.....	140160	2	- - - - -
1867	DFNCT	=F1354	140138	9	- - - - -
1868	1354	=1870	140138	3	- P - - - - -
1869	1866	.....	140160	2	B P - - - - - D - - -
1870	1354	.....	140146	3	B P - T - - - - - D - - -
1871	DFNCT	=F1354	134144	9	- - - - -
1872	1354	.....	134144	3.4	B P - T - - M - - - - I -
1873	NAT	NAT	143174	0	- - - - -
1874	NAT	NAT	143174	0	- - - - -
1875	1917	.....	630380	4.5	B P - T - - - - -
1876	1354	=1890	140146	3	B P - - - - - D - - -
1877	1354	.....	140146	3	B P - T - - - - - D - - -
1878	DIST	.....	500830	7	B P - T - - M - - S - - - -
1879	DIST	.....	600500	7	B P - T - - - - - S - Q I B
1880	SLOT	.....	695285	3.7	- - - - -
1881	1880	.....	695285	7	B P - T - S M - - S D - I B
1882	DEPR	.....	590580	7	- - - - -
1883	1882	.....	590580	7	B P - T G S M W - S D - I -
1884	P.H.	.....	586586	7	- - - - -
1885	1884	.....	586586	7	B P - T - S M W - S D - I -
1886	P.PPE	.....	586586	7	- - - - -
1887	1886	.....	586586	7	B P - T - - - - - S - - - -
1888	DEPR	.....	350380	4.5	- - - - -
1889	1888	.....	350380	4.5	B P - T - S - - - S - - - -
1890	1354	.....	140146	3	B P - T - - - - -
1891	1882	=1883	594582	7	B P - T - - - - - S D - - -
1892	1882	.....	594586	7	B P - T - - M W - S D - - -
1893	1888	.....	390430	4.5	- - - T - - - - -
1894	P.H.	.....	611569	3.7	- - - - -
1895	1894	.....	611569	3.7	- - - - -
1896	PIT	.....	602570	3.7	- - - - -
1897	1896	.....	602570	3.7	- - - - - S - - - -
1898	1917	.....	630380	4.5	B P - T - - - - - S - - I -
1899	1917	.....	630380	4.5	B - - T - - - - -
1900	P.H.	.....	587577	3.7	- - - - -

B P C T G S M W F S D Q I B  
 O O O I L E O . L H A U R R  
 N T I L A P R P I E U E O N  
 E N E S T T L N L B R N Z  
 S . . . T L N E

1:F14

CATALOGUE OF CONTEXTS AND FINDS FROM IVY CHIMNEYS, WITHAM, 1978-83

CONT	TYPE	COMM	GRID REF	PHASE	FINDS:
1901	1900	.....	587577	3.7	B - - T - S - - - - D - - -
1902	1917	.....	630380	4.5	- - - - G - - - - - - - -
1903	SLOT	.....	140170	2.3	- - - - - - - - - - - - - -
1904	1903	.....	140170	2.3	- P - - - - - - - - - - - -
1905	DEPR	.....	550600	7	- - - - - - - - - - - - - -
1906	1614	.....	630380	6	- - - - - - - - - - - - I -
1907	1925	.....	380410	4.5	B P C T - - - - - S D - I -
1908	1866	.....	140160	2	- P - - - - - - - - - D - - -
1909	1905	.....	550600	7	B P C T - S M - - S D - I -
1910	DITCH	.....	680500	5	- - - - - - - - - - - - - -
1911	1910	.....	682504	6.7	B P - T G S M W - S - - I -
1912	1910	=1900	682504	6.7	- P - T G - M W - - - - - -
1913	1925	.....	380410	4.5	B P - T - - - - - S D Q I -
1914	1925	.....	380410	4.5	B P - T G - - - - - S D - I B
1915	BLANK	.....	.....	...	- - - - - - - - - - - - - -
1916	1905	.....	534596	7	B P C T G S M - - S D - I -
1917	DITCH	.....	630390	4.5	- - - - - - - - - - - - - -
1918	SLOT	.....	140160	2	- - - - - - - - - - - - - -
1919	DITCH	.....	140160	2.3	- - - - - - - - - - - - - -
1920	1614	.....	630390	6	B P - T - - M - - S - - I -
1921	1765	.....	640390	7	- P - - - - M - - S - - - -
1922	1612	.....	630390	6	B P - T - - M - - S - - - -
1923	DITCH	.....	200040	3.7	- - - - - - - - - - - - - -
1924	DIST	.....	200040	3.7	B P - T - S - - - - - - - -
1925	DEPR	.....	380410	4.5	- - - - - - - - - - - - - -
1926	1354	.....	290110	3	- - - - - - - - - - - - - -
1927	1354	.....	290110	3	- - - - - - - - - - - - - -
1928	1354	.....	290110	3	- - - - - - - - - - - - - -
1929	1354	.....	290110	3	- - - - - - - - - - - - - -
1930	1354	.....	290110	3	- - - - - - - - - - - - - -
1931	1354	.....	290110	3	- - - - - - - - - - - - - -
1932	1354	.....	290110	3	- - - - - - - - - - - - - -
1933	1354	.....	290110	3	- - - - - - - - - - - - - -
1934	1354	.....	290110	3	- - - - - - - - - - - - - -
1935	DIST	.....	600400	7	B P - T - - M W - S - - - B
1936	1354	.....	290110	3	- - - - - - - - - - - - - -
1937	1354	=1927	290110	3	B - - - - - - - - - - - - -
1938	1354	=1934	290110	3	- - - - - - - - - - - - - -
1939	1882	.....	580580	7	B P - T - - - W - S D - - -
1940	1127	.....	520840	3.7	- P - - - - - - - - - - - -
1941	1127	.....	520840	3.7	- - - - - - - - - - - - - -
1942	1882	.....	580580	7	- - - - - - - - - - - - I -
1943	1882	=1892	580580	7	B P C T G - M W - S D - - -
1944	DEPR	.....	520630	3	- - - - - - - - - - - - - -
1945	1944	.....	520630	3	B P - T - - M - - S D - I -
1946	P.H.	.....	590594	3.7	- - - - - - - - - - - - - -
1947	1946	.....	590594	3.7	B P - T - - - - - S - - - -
1948	1946	.....	590594	3.7	- - - - - - - - - - - - - -
1949	DFNCT	=F1905	564590	9	- - - - - - - - - - - - - -
1950	1905	=1916	564590	7	B P - T - S - - - - - - - -

B P C T G S M W F S D Q I B  
 O O O I L E O . L H A U R R  
 N T I L A P R P I E U E C M  
 E N E S T T L N L B R N Z  
 S . . . T L N E

CATALOGUE OF CONTEXTS AND FINDS FROM IVY CHIMNEYS, WITHAM, 1978-83

CONT	TYPE	COMM	GRID REF	PHASE	FINDS:
1951	DFNCT	=F1905	564690	9	- - - - -
1952	1905	=1916	564690	7	- P - T - - - - -
1953	1925	.....	380410	4.5	B P - T G - - - S - - I -
1954	1888	.....	390430	4.5	B P - T - - - - S - - I B
1955	1910	.....	672494	6.7	B P - T G - - W - S - - - -
1956	P.H.	.....	518632	3.7	- - - - -
1957	1956	.....	518632	3.7	B P - T - - - - S - - - -
1958	1944	.....	520630	3	- - - - -
1959	1905	.....	548597	7	B - - T - S M - - S - - - -
1960	1905	=1916	540594	7	- P - T - - M - - S - - I -
1961	1905	.....	530600	7	B P - T - - M - - S D - I -
1962	P.H.	.....	618386	3.7	- - - - -
1963	1962	.....	618386	3.7	B - - T - - M - - - - -
1964	1882	=1892	580586	7	B P - T - - M W - S D - - -
1965	MOD	MOD	643405	9	- - - - -
1966	1965	MOD	643405	9	- - - - -
1967	MOD	MOD	639412	9	- - - - -
1968	1967	MOD	639412	9	- - - - -
1969	DFNCT	=F1990	656520	9	- - - - -
1970	1990	=1991	656520	3	B P - T - S - - - S - - I -
1971	1880	.....	695285	7	B P - T - - M - - S - - I -
1972	679	.....	440400	6	B P - T - - - - F S - - - -
1973	1990	=1991	656520	3	B P - T - - - - S - - - -
1974	679	.....	440400	6	B P - T G - M - - S - - I B
1975	DFNCT	=F1990	660520	9	- - - - -
1976	1990	=1991	660520	3	B P - T - S M - - S - - - -
1977	P.PIT	.....	440406	4.5	- - - - -
1978	1977	.....	440406	4.5	B P - T - - M - - - - - B
1979	1900	.....	587577	3.7	- - - - -
1980	1910	.....	680490	6.7	- - - T - - M - - - - -
1981	1910	.....	680490	6.7	- - - - -
1982	1910	.....	680490	6.7	- - - T - - M - - - - -
1983	1910	.....	680490	6.7	- P - T G S M W - S - - - -
1984	1910	.....	680490	6.7	- - - T - - M - - - - -
1985	1910	.....	680490	6.7	B P - T G - M W - S - - - -
1986	1990	.....	660520	3	- - - - -
1987	1990	.....	656520	3	B P - T G - - - F S - - - -
1988	P.PPE	.....	440406	4.5	- - - - -
1989	1988	.....	440406	4.5	- - - - -
1990	DITCH	.....	660514	3	- - - - -
1991	1990	.....	660514	3	- - - - -
1992	1990	.....	660514	3	B P - T - - M - - S - - - -
1993	183	.....	660514	3	- - - T - - M - - - - -
1994	DEPR	.....	540560	3.7	- - - - -
1995	1994	.....	540560	3.4	- - - T - - - - - - -
1996	1977	.....	440406	4.5	B P - T - S - - - - - I -
1997	1977	.....	440406	4.5	- - - - -
1998	1990	=1992	660514	3	B P - - - - - - - - -
1999	183	.....	660514	3	- - - - -
2000	DIST	.....	600500	7	B P - T G - M W - S - - - -

B P C T G S M W F S D Q I B  
 O O O I L E O . L H A U R R  
 N T I L A P R P I E U E O N  
 E N E S T T L N L B R N Z  
 S . . . T L N E

CATALOGUE OF CONTEXTS AND FINDS FROM IVY CHIMNEYS, WITHAM, 1978-83

CONT	TYPE	COMM	GRID REF	PHASE	FINDS:
2001	1990	=2005	660514	3	- P - - - - - S - - - -
2002	183	.....	660514	3	- P - T - - - W - S D - - -
2003	FIT	.....	695285	3	- - - - - - - - - - - -
2004	2003	.....	695285	3	B P - T - - - - - S - - - -
2005	1990	.....	660514	3	- - - - - - - - - - - -
2006	NAT	NAT	660514	0	- - - - - - - - - - - -
2007	NAT	NAT	660514	0	- - - - - - - - - - - -
2008	1990	.....	660514	3	- - - - - - - - - - - -
2009	1354	.....	140146	3	- - - - - - - - - - - -
2010	1354	.....	140146	3	- - - - - - - - - - - -
2011	1918	.....	140160	2	- - - - - - - - - - - -
2012	1918	.....	140160	2	- - - - - - - - - - - -
2013	1918	.....	140160	2	- - - - - - - - - - - -
2014	1919	.....	140160	1.2	- - - - - - - - - - - -
2015	1903	.....	140170	2.3	- - - - - - - - - - - -
2016	1919	.....	140160	1.2	- P - - - - - - - - - -
2017	183	.....	600400	4.7	B P - T - S M W - - - - I -
2018	DIST	.....	640540	7	B P - T G - - - - S - Q - B
2019	2088	.....	550600	3.7	B - - T - - - - - S D - - -
2020	DFNCT	=F1905	539590	9	- - - - - - - - - - - -
2021	1905	=1961	539590	7	B P - T - - - - - - - - I -
2022	183	.....	660514	3	- - - - - - - - - - - -
2023	183	=2022	660514	3	B P - - - - - - - - - -
2024	1923	.....	200040	3.7	- - - - - - - - - - - -
2025	1923	.....	200040	3.7	- - - - - - - - - - - -
2026	679	.....	580480	6	B P - T - - M - - S D - I -
2027	DFNCT	=F4044	700500	9	- - - - - - - - - - - -
2028	DFNCT	=F4044	696490	9	- - - - - - - - - - - -
2029	4390	.....	696490	7	B P - T - - M - - S - - I -
2030	DFNCT	=F4044	705502	9	- - - - - - - - - - - -
2031	4390	=2029	705502	7	- - - T - - M - - - - - -
2032	P.PPE	.....	334555	6	- - - - - - - - - - - -
2033	2032	.....	334555	6	- P C T - - M - - S - - - -
2034	P.PPE	.....	352555	6	- - - - - - - - - - - -
2035	2034	.....	352555	6	- P - T - - M - - - - - -
2036	P.PPE	.....	336532	6	- - - - - - - - - - - -
2037	2036	.....	336532	6	- - - - - M - - - - - - -
2038	P.PPE	.....	350528	6	- - - - - - - - - - - -
2039	2038	.....	350528	6	B P - - - - M - - - - - -
2040	DIST	.....	620440	7	B - C T - - - - - - - - -
2041	679	.....	618420	6	B P - T - S M - - S D - I -
2042	P.H.	.....	334536	6	- - - - - - - - - - - -
2043	2086	.....	336532	6	- P - T - - M - - - - - -
2044	DFNCT	=F2042	332533	9	- - - - - - - - - - - -
2045	2042	=2079	332533	6	- - - - - M - - - - - - -
2046	DFNCT	=F2042	332533	9	- - - - - - - - - - - -
2047	2042	=2079	332533	6	- - - - - - - - - - - -
2048	DIST	.....	620440	7	B P - T - - M - - S - - I -
2049	P.H.	.....	165376	3	- - - - - - - - - - - -
2050	2049	.....	165376	3	- - - - - - - - - - - -

B P C T G S M W F S D Q I B  
 O O O I L E O . L H A U R R  
 N T I L A P R P I E U E O N  
 E N E S T T L N L B R N Z  
 S . . . T L N E

CATALOGUE OF CONTEXTS AND FINDS FROM IVY CHIMNEYS, WITHAM, 1978-83

CONT	TYPE	COMM	GRID REF	PHASE	FINDS:
2051	P.H.	.....	180394	3.5	- - - - -
2052	2051	.....	180394	3.5	B P - T - - - - D - - -
2053	2089	.....	183394	3	- - - - -
2054	P.PPE	.....	183394	3	- - - - -
2055	2054	.....	183394	3	- - - - -
2056	679	.....	618420	6	B P - T - - - - S - - I -
2057	679	.....	530530	6	B P - T - - - - S - - I -
2058	4391	=4149	696490	7	B P - T G - M W - S - - -
2059	MOD	MOD	700494	9	- - - - -
2060	2059	MOD	700494	9	B - - T - - - - - - -
2061	P.H.	.....	174383	3.5	- - - - -
2062	2061	.....	174383	3.5	- - - - -
2063	NAT	NAT	643462	0	- - - - -
2064	2063	NAT	643462	0	- - - - -
2065	S.H.	.....	643460	6	- - - - -
2066	2065	.....	643460	6	- - - - -
2067	S.H.	.....	632457	6	- - - - -
2068	2067	.....	632457	6	- - - - -
2069	S.H.	.....	640454	6	- - - - -
2070	2069	.....	640454	6	- - - - -
2071	S.H.	.....	638452	6	- - - - -
2072	2071	.....	638452	6	- - - - -
2073	S.H.	.....	637450	6	- - - - -
2074	2073	.....	637450	6	- - - - -
2075	S.H.	.....	636449	6	- - - - -
2076	2075	.....	636449	6	- - - - -
2077	P.H.	.....	635466	6	- - - - -
2078	2077	.....	635446	6	- - - - -
2079	2042	.....	334536	6	B P - T - - M - - S - - I -
2080	DFNCT	=F2042	334536	9	- - - - -
2081	2042	=2079	334536	6	- - - - - M - - - - -
2082	S.H.	.....	332524	3	- - - - -
2083	2082	.....	332524	3	- - - - -
2084	P.PPE	.....	180394	3.5	- - - - -
2085	2084	.....	180394	3.5	- - - - -
2086	P.H.	.....	336532	6	- - - - -
2087	679	.....	530530	6	B P - T G - - - - S - - I -
2088	PIT	.....	544596	3.7	- - - - -
2089	P.PIT	.....	184394	3	- - - - -
2090	2089	.....	184394	3	- P - - - - - D - - -
2091	SOIL	.....	700486	6	- - - T - - M - - S D - I -
2092	2648	.....	704484	6	- P - - - S M - - - - -
2093	183	.....	654489	4.7	B P - T - - - W - S - Q I -
2094	BONES	.....	405830	7	B - - T - - - - S - - - -
2095	P.H.	.....	692526	6.7	- - - - -
2096	2095	.....	692526	6.7	B P - T G S M W - S - - I B
2097	1880	.....	695285	3.7	- - - - -
2098	1880	.....	695285	7	- - - - -
2099	1380	.....	695285	3.7	- - - - -
2100	S.H.S	.....	120890	5	- - - - -

B P C T G S M W F S D Q I B  
 O O O I L E O . L H A U R R  
 N T I L A P R P I E U E O N  
 E N E S T T L N L B R N Z  
 S . . . T L N E

CATALOGUE OF CONTEXTS AND FINDS FROM IVY CHIMNEYS, WITHAM, 1978-83

CONT	TYPE	COMM	GRID REF	PHASE	FINDS:
2101	283	.....	132886	5	- P - T - - - - -
2102	283	.....	130880	5	- - - T - - - - -
2103	679	.....	618420	6	- - - - -
2104	183	.....	654484	3	B P - T - - M - - S D - I -
2105	1349	.....	300500	6	B P - T - - - - - S - - I -
2106	1990	.....	654484	3	B P - - - - - S D - - -
2107	4390	.....	700510	7	B P - T G S M W - - - - -
2108	DFNCT	=F4300	696512	9	- - - - -
2109	4300	.....	696512	6	B P - T G - M W - S - - - -
2110	1990	.....	654484	3	B P - - - - - S D - - -
2111	P.PPE	.....	351531	6	- - - - -
2112	2111	.....	351531	6	- - - T - - M - - S - - - -
2113	P.H.	.....	350530	6	- - - - -
2114	2113	.....	350530	6	B - - T - - - - -
2115	DIST	.....	560560	7	B P - T - - - - - S - - I -
2116	679	.....	580480	6	B P - T - - - - - S - - - -
2117	P.H.	.....	679535	6.7	- - - - -
2118	2117	.....	697535	6.7	- P - T - - - - - S - - - -
2119	679	.....	620408	6	B P - T - - - - - S - - I -
2120	S.H.	.....	621429	6	- - - - -
2121	2120	.....	621429	6	- - - - -
2122	S.H.	.....	622428	6	- - - - -
2123	2122	.....	622428	6	- - - - -
2124	S.H.	.....	622426	6	- - - - -
2125	2124	.....	622426	6	- - - - -
2126	S.H.	.....	625421	6	- - - - -
2127	2125	.....	625421	6	- - - - -
2128	S.H.	.....	622417	6	- - - - -
2129	2128	.....	622417	6	- - - - -
2130	S.H.	.....	621416	6	- - - - -
2131	2130	.....	621416	6	- - - - -
2132	S.H.	.....	621413	6	- - - - -
2133	2132	.....	621413	6	- - - - -
2134	S.H.	.....	618414	6	- - - - -
2135	2134	.....	618414	6	- - - - -
2136	S.H.	.....	619417	6	- - - - -
2137	2136	.....	619417	6	- - - - -
2138	S.H.	.....	619419	6	- - - - -
2139	2138	.....	619419	6	- - - - -
2140	S.H.	.....	619420	6	- - - - -
2141	2140	.....	619420	6	- - - - -
2142	S.H.	.....	619422	6	- - - - -
2143	2142	.....	619422	6	- - - - -
2144	S.H.	.....	621423	6	- - - - -
2145	2144	.....	621423	6	- - - - -
2146	S.H.	.....	620425	6	- - - - -
2147	2146	.....	620425	6	- - - - -
2148	679	.....	620480	6	B P - T - - - - -
2149	679	.....	550560	4.5	B P - - - - - S - - I -
2150	679	=2149	620580	4.5	B P - T - - - - - S - - I -

B P C T G S M W F S D Q I B  
 O O I L E O . L H A U R R  
 N T I L A P R P I E U E O N  
 E N E S T T L N L B R N Z  
 S . . . T L N E

CATALOGUE OF CONTEXTS AND FINDS FROM IVY CHIMNEYS, WITHAM, 1978-83

CONT	TYPE	COMM	GRID REF	PHASE	FINDS:
2151	1910	=1980	688520	6.7	B P - T G - M - - - - -
2152	1774	.....	620388	4.5	- - - - -
2153	180	.....	620392	4.5	- - - - -
2154	S.H.	.....	623475	6	- - - - -
2155	2154	.....	623475	6	- - - - -
2156	S.H.	.....	620479	6	- - - - -
2157	2156	.....	620479	6	- - - - -
2158	S.H.	.....	618483	6	- - - - -
2159	2158	.....	618483	6	- - - - -
2160	S.H.	.....	614486	6	- - - - -
2161	2160	.....	614486	6	- - - - -
2162	S.H.	.....	611487	6	- - - - -
2163	2162	.....	611487	6	- - - T - - - - -
2164	S.H.	.....	619482	6	- - - - -
2165	2164	.....	619482	6	- - - T - - - - -
2166	S.H.	.....	609490	6	- - - - -
2167	2166	.....	609490	6	- - - - -
2168	S.H.	.....	610492	6	- - - - -
2169	2168	.....	610492	6	- - - - -
2170	S.H.	.....	608492	6	- - - - -
2171	2170	.....	608492	6	- - - - -
2172	S.H.	.....	606494	6	- - - - -
2173	2172	.....	606494	6	- - - - -
2174	S.H.	.....	610493	6	- - - - -
2175	2174	.....	610493	6	- - - - -
2176	S.H.	.....	611492	6	- - - - -
2177	2176	.....	611492	6	- - - - -
2178	S.H.	.....	615489	6	- - - - -
2179	2178	.....	615489	6	- - - - -
2180	S.H.	.....	614487	6	- - - - -
2181	2180	.....	614487	6	- - - - -
2182	S.H.	.....	620485	6	- - - - -
2183	2182	.....	620485	6	- - - - -
2184	S.H.	.....	623484	6	- - - - -
2185	2184	.....	623484	6	- - - - -
2186	S.H.	.....	625481	6	- - - - -
2187	2186	.....	625481	6	- - - - -
2188	S.H.	.....	628478	6	- - - - -
2189	2188	.....	628478	6	- - - - -
2190	S.H.	.....	630476	6	- - - - -
2191	2190	.....	630476	6	- - - - -
2192	679	.....	440400	6	B - - T - S - - - - I -
2193	2701	.....	696490	6	- - - T - - M - - - - -
2194	2701	.....	696490	6	B P - T - - M - - - - -
2195	1910	=1980	616518	6.7	- P - - - - - D - - -
2196	DIST	.....	500570	7	- P C T - - - - -
2197	DFNCT	=F4182	692480	9	- - - - -
2198	4182	.....	692480	6.7	B P - T - S M - - - - -
2199	679	=2148	632452	6	B - - T - - - - -
2200	679	=2148	627454	6	B P - T - - M - - S - - I -

B P C T G S M W F S D Q I B  
 O O O I L E O . L H A U R R  
 N T I L A P R P I E U E O N  
 E N E S T T L N L B R N Z  
 S . . T L N E

1:66

CATALOGUE OF CONTEXTS AND FINDS FROM IVY CHIMNEYS, WITHAM, 1978-83

CONT	TYPE	COMM	GRID REF	PHASE	FINDS:
2201	679	=680	624450	7	- - - T - - - - -
2202	679	.....	53J570	4.5	B P - T - - M - - S - - I -
2203	DFNCT	=F1905	560560	9	- - - - - - - - -
2204	679	.....	560560	4.5	- - - - - - - - - Q - -
2205	DFNCT	=F679	550556	9	- - - - - - - - -
2206	679	=680	550556	7	B P - - - - - S - - I -
2207	679	.....	530560	4.5	- - - - - - - - -
2208	1910	.....	692480	6.7	B P - T - - M W - - - - I -
2209	2648	.....	696490	6	- P - T - - M - - - - -
2210	2211	.....	346528	6	B P - T - - M - - S - - - -
2211	P.PPE	.....	346578	6	- - - - - - - - -
2212	P.PPE	.....	342528	6	- - - - - - - - -
2213	2212	.....	342528	6	B P - T - - M - - - - - I -
2214	P.H.	.....	342528	6	- - - - - - - - -
2215	2214	.....	362528	6	B P - T - - M - - S - - - -
2216	P.H.	.....	346528	6	- - - - - - - - -
2217	2216	.....	346528	6	- - - T - - M - - - - -
2218	1349	.....	360530	6	B P C T - - - - - S D - I B
2219	S.H.	.....	626411	6	- - - - - - - - -
2220	2219	.....	626411	6	- - - - - - - - -
2221	S.H.	.....	614412	6	- - - - - - - - -
2222	2221	.....	614412	6	- - - - - - - - -
2223	S.H.	.....	619429	6	- - - - - - - - -
2224	2223	.....	619429	6	- - - - - - - - -
2225	P.H.	.....	536572	4.5	- - - - - - - - -
2226	2225	.....	536572	4.5	- - - - - - - - -
2227	P.PPE	.....	353538	6	- - - - - - - - -
2228	2227	.....	353538	6	- P - T G - M - - - - -
2229	P.H.	.....	353537	6	- - - - - - - - -
2230	2229	.....	353537	6	B P - T - - M - - S - - - -
2231	738	.....	666560	3	- - - - - - - - -
2232	NAT	NAT	645552	0	- - - - - - - - -
2233	2232	NAT	645552	0	- - - - - - - - -
2234	MOD	MOD	658542	9	- - - - - - - - -
2235	2234	MOD	658542	9	- - - - - - M - - - - -
2236	MOD	MOD	636530	9	- - - - - - - - -
2237	2236	MOD	636530	9	- - - - G - - - - - D - - -
2238	3862	=4315	700515	7	B P - T - - M W - - - - -
2239	DFNCT	=F3862	700515	9	- - - - - - - - -
2240	P.H.	.....	700515	7	- - - - - - - - -
2241	2240	.....	700515	7	B P - T - - - W - - - - -
2242	MOD	MOD	660556	9	- - - T - - - - - - - - -
2243	2242	MOD	660556	9	- - - - - - - - - I -
2244	GULLY	.....	340530	6	- - - - - - - - -
2245	2244	.....	340530	6	B P - T - - M - - S - - - -
2246	DFNCT	=F738	675554	9	- - - - - - - - -
2247	738	.....	675554	3	- - - - - - - - -
2248	2229	.....	353537	6	B - - T - - - - - S - - - -
2249	P.H.	.....	350530	6	- - - - - - - - -
2250	2249	.....	350530	6	B P - T - - M - - - - -

B P C T G S M W F S D Q I B  
 O O I L E C . L H A U R R  
 N T I L A P R P I E U E O N  
 E N E S T T L N L B R N Z  
 S . . . T L N E



CATALOGUE OF CONTEXTS AND FINDS FROM IVY CHIMNEYS, WITHAM, 1978-83

CONT	TYPE	COMM	GRID REF	PHASE	FINDS:
2251	S.H.	.....	635460	6	- - - - -
2252	2251	.....	635460	6	- - - - -
2253	S.H.	.....	635457	6	- - - - -
2254	2253	.....	635457	6	- - - - -
2255	S.H.	.....	634455	6	- - - - -
2256	2255	.....	634455	6	- - - - -
2257	S.H.	.....	633451	6	- - - - -
2258	2257	.....	633451	6	- - - - -
2259	S.H.	.....	632448	6	- - - - -
2260	2259	.....	632448	6	- - - - -
2261	S.H.	.....	631444	6	- - - - -
2262	2261	.....	631444	6	- - - - -
2263	NAT	NAT	633459	0	- - - - -
2264	2263	NAT	633459	0	- - - - -
2265	NAT	NAT	627453	0	- - - - -
2266	2265	NAT	627453	0	- - - - -
2267	NAT	NAT	627449	0	- - - - -
2268	2267	NAT	627449	0	- - - - -
2269	S.H.	.....	625447	6	- - - - -
2270	2269	.....	625447	6	- - - - -
2271	S.H.	.....	625451	6	- - - - -
2272	2271	.....	625451	6	- - - - -
2273	NAT	NAT	623449	0	- - - - -
2274	2273	NAT	623449	0	- - - - -
2275	S.H.	.....	622445	6	- - - - -
2276	2275	.....	622445	6	- - - - -
2277	NAT	NAT	625461	0	- - - - -
2278	2277	NAT	625461	0	- - - - -
2279	S.H.	.....	630445	6	- - - - -
2280	2279	.....	630445	6	- - - - -
2281	S.H.	.....	625459	6	- - - - -
2282	2281	.....	625459	6	- - - - -
2283	NAT	NAT	625457	0	- - - - -
2284	2283	NAT	625457	0	- - - - -
2285	S.H.	.....	625455	6	- - - - -
2286	2285	.....	625463	6	- - - - -
2287	NAT	NAT	621463	0	- - - - -
2288	2287	NAT	621463	0	- - - - -
2289	NAT	NAT	623458	0	- - - - -
2290	2289	NAT	623458	0	- - - - -
2291	S.H.	.....	621454	6	- - - - -
2292	2291	.....	621454	6	- - - - -
2293	S.H.	.....	621450	6	- - - - -
2294	2293	.....	621450	6	- - - - -
2295	S.H.	.....	617461	6	- - - - -
2296	2295	.....	617461	6	- - - - -
2297	S.H.	.....	619458	6	- - - - -
2298	2297	.....	619458	6	- - - - -
2299	NAT	NAT	617464	0	- - - - -
2300	2299	NAT	617464	0	- - - - -

B P C T G S M W F S D Q I B  
 O O O I L E O . L H A U R R  
 N T I L A P R P I E U E O N  
 E N E S T T L N L B R N Z  
 S . . T L N E

CATALOGUE OF CONTEXTS AND FINDS FROM IVY CHIMNEYS, WITHAM, 1978-83

CONT	TYPE	COMM	GRID REF	PHASE	FINDS:
2301	NAT	NAT	691451	0	- - - - -
2302	2301	NAT	619451	0	- - - - -
2303	P.H.	.....	353533	6	- - - - -
2304	2303	.....	353533	6	B P - T - - - - F S - - -
2305	NAT	NAT	574561	0	- - - - -
2306	2305	NAT	547561	0	- - - - -
2307	1652	.....	040720	2.3	- - - - -
2308	1652	.....	040720	2.3	- - - - -
2309	DITCH	.....	340920	1	- - - - -
2310	2309	.....	340920	2.3	B P - - - - - D - - -
2311	S.H.	.....	525555	6	- - - - -
2312	2311	.....	525555	6	- - - - -
2313	S.H.	.....	528558	6	- - - - -
2314	2313	.....	528558	6	- - - - -
2315	S.H.	.....	531561	6	- - - - -
2316	2315	.....	531561	6	- - - - -
2317	S.H.	.....	532563	6	- - - - -
2318	2317	.....	532563	6	- - - - -
2319	S.H.	.....	534564	6	- - - - -
2320	2319	.....	534564	6	- - - - -
2321	S.H.	.....	536566	6	- - - - -
2322	2321	.....	536566	6	- P - - - - -
2323	S.H.	.....	538568	6	- - - - -
2324	2323	.....	538568	6	- - - - -
2325	SLOT	.....	440455	3.5	- - - - -
2326	2325	.....	440455	3.5	- - - - -
2327	679	.....	490570	6	B P - T - S M - - S D - I B
2328	679	.....	510570	4.5	- - - - -
2329	DEPR	.....	610520	3	- - - - -
2330	738	.....	677555	3	- - - - - M - - - - -
2331	738	.....	675554	3	- - - - -
2332	2309	.....	340920	2.3	B P - - - - - D - - -
2333	2309	.....	340920	1	B - - - - -
2334	2329	.....	610520	3	B P - T - - - - S - - - -
2335	2329	.....	620530	3	B P - T G - - - - S - - I -
2336	2329	.....	630540	3	B - - T - - - - S - Q - -
2337	2309	.....	340920	2.3	B - - - - - I - - -
2338	DIST	MOD	680500	9	- P - T G - - - - -
2339	1910	.....	680500	6.7	- - - T - M - - - - -
2340	1910	=2208	680500	6.7	- - - T G - M - - - - -
2341	2309	.....	340920	1	B P - - - - -
2342	2309	.....	340920	1	B - - - - -
2343	P.H.	.....	308742	1.7	- - - - -
2344	2343	.....	308742	1.7	- - - - -
2345	2309	.....	340920	1	B P - - - - -
2346	1910	.....	680500	6.7	- - - T - - - - -
2347	GULLY	.....	400584	6	- - - - -
2348	2347	.....	400584	6	B P - T G S M - - S - - I -
2349	2309	.....	340920	1	- - - - - F - - - - -
2350	S.H.	.....	689471	5	- - - - -

B P C T G S M W F S D Q I B  
 O O O I L E O . L H A U R R  
 N T I L A P R P I E U E O N  
 E N E S T T L N L B R N Z  
 S . . . T L N E

CATALOGUE OF CONTEXTS AND FINDS FROM IVY CHIMNEYS, WITHAM, 1978-83

CONT	TYPE	COMM	GRID REF	PHASE	FINDS:
2351	2350	.....	689471	5	- - - T - - - - -
2352	S.H.	.....	691475	5	- - - - -
2353	2352	.....	691475	5	- - - T - - - - -
2354	S.H.	.....	689479	5	- - - - -
2355	2354	.....	689479	5	- - - - - I -
2356	S.H.	.....	687478	5	- - - - -
2357	2356	.....	687478	5	- - - - -
2358	S.H.	.....	685474	5	- - - - -
2359	2358	.....	685474	5	- - - - -
2360	DIST	.....	640570	7	B P - T - - - - -
2361	S.H.	.....	675489	5	- - - - -
2362	2361	.....	675489	5	- - - T - - - - -
2363	S.H.S	.....	600400	6	- - - - -
2364	2309	.....	340920	1	- - - - -
2365	2309	.....	340920	1	- - - - -
2366	2309	.....	340920	2.3	- - - - -
2367	679	.....	490570	4.5	B P - T - - - F S - - -
2368	679	.....	510570	6	- - - - -
2369	679	=2328	500590	4.5	B P - T G - - - - -
2370	679	=2328	470570	4.5	- - - T - - - - -
2371	2409	.....	320560	6	B P - T - - M - - S - - I -
2372	2409	.....	320570	6	- P - T - - - - S - - I -
2373	2409	.....	320590	6	- P - - - - - S - - - -
2374	2409	.....	325600	6	- - - - -
2375	2409	.....	300540	6	B P - T G S M - - S D - I -
2376	2409	.....	320560	6	B P - T - S M - - S - - I B
2377	2409	.....	350550	6	B P - T G S M - - S D - I B
2378	2409	.....	320550	6	B P - T - S - - - S - - I -
2379	2409	.....	320560	6	B P - T - - M - - S - - - -
2380	679	.....	610480	6	- - - - -
2381	679	.....	620480	6	- - - - -
2382	679	.....	620480	6	- - - - -
2383	679	.....	620480	6	B - - - - -
2384	183	.....	650490	3.4	- - - - -
2385	679	.....	610480	6	- - - T - - - - -
2386	2409	.....	350550	6	B P - T - S - - - S - - -
2387	DFNCT	=F2409	350550	9	- - - - -
2388	282	.....	140875	5	B P - T - - - - D Q - -
2389	S.H.	.....	627407	6	- - - - -
2390	2389	.....	627407	6	- - - - -
2391	S.H.	.....	624410	6	- - - - -
2392	2391	.....	624410	6	- - - - -
2393	S.H.	.....	627410	6	- - - - -
2394	2393	.....	627410	6	- - - - -
2395	S.H.	.....	626422	6	- - - - -
2396	2395	.....	626422	6	- - - - -
2397	S.H.	.....	631414	6	- - - - -
2398	2397	.....	631414	6	- - - - -
2399	S.H.	.....	632417	6	- - - - -
2400	2399	.....	632417	6	- - - - -

B P C T G S M W F S D Q I B  
 O O O I L E O . L H A U R R  
 N T I L A P R P I E U E O N  
 E N E S T T L N L B R N Z  
 S . . . T L N E

CATALOGUE OF CONTEXTS AND FINDS FROM IVY CHIMNEYS, WITHAM, 1978-83

CONT	TYPE	COMM	GRID REF	PHASE	FINDS:
2401	S.H.	.....	629420	6	- - - - -
2402	2401	.....	629420	6	- - - - -
2403	S.H.	.....	633420	6	- - - - -
2404	2403	.....	633420	6	- - - - -
2405	S.H.	.....	624424	6	- - - - -
2406	2405	.....	624424	6	- - - - -
2407	2409	.....	330570	6	B P - T - - - - S - - I -
2408	2409	.....	320570	6	B P - T - S - - - S D - I -
2409	DEPR	.....	300500	3	- - - - -
2410	PIT	.....	140870	5	- - - - -
2411	2410	.....	140870	5	B P - - - - - D - - -
2412	S.H.	.....	539572	6	- - - - -
2413	2412	.....	539572	6	- - - - -
2414	S.H.	.....	538562	6	- - - - -
2415	2414	.....	538562	6	- - - - -
2416	S.H.	.....	535563	6	- - - - -
2417	2416	.....	535563	6	- - - - -
2418	S.H.	.....	532564	6	- - - - -
2419	2418	.....	532564	6	- - - - -
2420	S.H.	.....	529565	6	- - - - -
2421	2420	.....	529565	6	- - - - -
2422	S.H.	.....	525564	6	- - - - -
2423	2422	.....	525564	6	- - - - -
2424	S.H.	.....	532554	6	- - - - -
2425	2424	.....	532554	6	- - - - -
2426	S.H.	.....	529557	6	- - - - -
2427	2426	.....	529557	6	- - - - -
2428	S.H.	.....	526558	6	- - - - -
2429	2428	.....	526558	6	- - - - -
2430	S.H.	.....	540546	6	- - - - -
2431	2430	.....	540546	6	- - - - -
2432	S.H.	.....	536548	6	- - - - -
2433	2432	.....	536548	6	- - - - -
2434	S.H.	.....	535548	6	- - - - -
2435	2434	.....	535548	6	- - - - -
2436	S.H.	.....	534548	6	- - - - -
2437	2436	.....	534548	6	- - - - -
2438	S.H.	.....	532548	6	- - - - -
2439	2438	.....	532548	6	- - - - -
2440	S.H.	.....	529550	6	- - - - -
2441	2440	.....	529550	6	- - - - -
2442	S.H.	.....	527550	6	- - - - -
2443	2442	.....	527550	6	- - - - -
2444	S.H.	.....	540545	6	- - - - -
2445	2444	.....	540545	6	- - - - -
2446	S.H.	.....	540545	6	- - - - -
2447	2446	.....	540544	6	- - - - -
2448	S.H.	.....	537544	6	- - - - -
2449	2448	.....	537544	6	- - - - -
2450	S.H.	.....	535545	6	- - - - -

B P C T G S M W F S D Q I B  
 O O O I L E O . L H A U R R  
 N T I L A P R P I E U E O N  
 E N E S T T L N L B R N Z  
 S . . . T L N E

CATALOGUE OF CONTEXTS AND FINDS FROM IVY CHIMNEYS, WITHAM, 1978-83

CONT	TYPE	COMM	GRID REF	PHASE	FINDS:
2451	2450	.....	535545	6	- - - - -
2452	S.H.	.....	533545	6	- - - - -
2453	2452	.....	533545	6	- - - - -
2454	S.H.	.....	532545	6	- - - - -
2455	2454	.....	532546	6	- - - - -
2456	S.H.	.....	532546	6	- - - - -
2457	2456	.....	532546	6	- - - - -
2458	S.H.	.....	531547	6	- - - - -
2459	2458	.....	531547	6	- - - - -
2460	S.H.	.....	530546	6	- - - - -
2461	2460	.....	530546	6	- - - - -
2462	S.H.	.....	529545	6	- - - - -
2463	2462	.....	529545	6	- - - - -
2464	S.H.	.....	526546	6	- - - - -
2465	2464	.....	526546	6	- - - - -
2466	S.H.	.....	525548	6	- - - - -
2467	2466	.....	525548	6	- - - - -
2468	S.H.	.....	525544	6	- - - - -
2469	2468	.....	525544	6	- - - - -
2470	S.H.	.....	525539	6	- - - - -
2471	2470	.....	525539	6	- - - - -
2472	S.H.	.....	541542	6	- - - - -
2473	2472	.....	541542	6	- - - - -
2474	S.H.	.....	540538	6	- - - - -
2475	2474	.....	540538	6	- - - - -
2476	S.H.	.....	539540	6	- - - - -
2477	2476	.....	539540	6	- - - - -
2478	P.H.	.....	530538	6	- - - - -
2479	2478	.....	530538	6	- - - - -
2480	S.H.	.....	641463	6	- - - - -
2481	2480	.....	641463	6	- - - - -
2482	S.H.	.....	632472	6	- - - - -
2483	2482	.....	632472	6	- - - - -
2484	S.H.	.....	631463	6	- - - - -
2485	2484	.....	631463	6	- - - - -
2486	S.H.	.....	625471	6	- - - - -
2487	2486	.....	625471	6	- - - - -
2488	S.H.	.....	625467	6	- - - - -
2489	2488	.....	625467	6	- - - - -
2490	S.H.	.....	634469	6	- - - - -
2491	2490	.....	634469	6	- - - - -
2492	S.H.	.....	634464	6	- - - - -
2493	2492	.....	634464	6	- - - - -
2494	S.H.	.....	622465	6	- - - - -
2495	2494	.....	622465	6	- - - - -
2496	S.H.	.....	623463	6	- - - - -
2497	2496	.....	623463	6	- - - - -
2498	679	.....	500400	4.5	B P - T - - - - S - Q I -
2499	679	.....	610410	6	- - - - -
2500	1917	.....	620410	4.5	- - - - -

B P C T G S M W F S D Q I B  
 O O O I L E O . L H A U R R  
 N T I L A P R P I E U E O N  
 E N E S T T L N L B R N Z  
 S . . . T L N E

1:912

CATALOGUE OF CONTEXTS AND FINDS FROM IVY CHIMNEYS, WITHAM, 1978-83

CONT	TYPE	COMM	GRID REF	PHASE	FINDS:
2501	679	.....	600410	6	- - - - -
2502	1917	.....	630410	4.5	- - - - -
2503	2409	.....	350550	6	B P - T - - M - - S - - I -
2504	679	=2367	510570	4.5	B P - T - - - - - S - - - -
2505	2561	.....	120890	5	- P - - - - - S D - - - -
2506	2409	.....	350550	6	B P - T - - - - - S - - - -
2507	DITCH	.....	SS660970	1.7	- - - - -
2508	2507	.....	SS660970	1.7	- P - - - - -
2509	DITCH	.....	SS660920	4.7	- - - - -
2510	2509	.....	SS660920	4.7	B P - T - - - - - S - - - -
2511	DFNCT	=F1127	560846	9	- - - - -
2512	1127	=1128	560846	4.7	B P - - - - -
2513	PIT	.....	350550	6	- - - - -
2514	2513	.....	350550	6	B P - T G - M - - S - - I -
2515	P.PPE	.....	354544	6	- - - - -
2516	2515	.....	354544	6	B - - T - - M - - - - - I -
2517	S.H.	.....	627443	6	- - - - -
2518	2517	.....	627443	6	- - - - -
2519	S.H.	.....	626438	6	- - - - -
2520	2519	.....	626438	6	- - - - -
2521	S.H.	.....	625434	6	- - - - -
2522	2521	.....	625434	6	- - - - -
2523	S.H.	.....	624434	6	- - - - -
2524	2523	.....	624434	6	- - - - -
2525	S.H.	.....	624431	6	- - - - -
2526	2525	.....	624431	6	- - - - -
2527	S.H.	.....	629432	6	- - - - -
2528	2527	.....	629432	6	- - - - -
2529	S.H.	.....	630431	6	- - - - -
2530	2529	.....	630431	6	- - - - -
2531	S.H.	.....	627435	6	- - - - -
2532	2531	.....	637435	6	- - - - -
2533	2409	.....	350550	3	B P - T - - - - - S D - I -
2534	SLOT	.....	SS660960	1.7	- - - - -
2535	2534	.....	SS660960	1.7	- - - - -
2536	2513	.....	350550	6	- - - T - - - - - S - - I -
2537	P.PPE	.....	346548	6	- - - - -
2538	2537	.....	346548	6	- - - T - - M - - S - - - -
2539	P.H.S	.....	340550	6	- - - - -
2540	P.H.S	.....	340550	6	- - - - -
2541	DIST	.....	500200	7	- P - T - - - - -
2542	S.H.	.....	610404	6	- - - - -
2543	2542	.....	610404	6	- - - - -
2544	S.H.	.....	611406	6	- - - - -
2545	2544	.....	611406	6	- - - - -
2546	S.H.	.....	616407	6	- - - - -
2547	2546	.....	616407	6	- - - - -
2548	S.H.	.....	617408	6	- - - - -
2549	2548	.....	617408	6	- - - - -
2550	2513	.....	350550	6	B P - T - - - - - S - - I -

B P C T G S M W F S D Q I B  
 O O O I L E O . L H A U R R  
 N T I L A P R P I E U E O N  
 E N E S T T L N L B R N Z  
 S . . . T L N E

CATALOGUE OF CONTEXTS AND FINDS FROM IVY CHIMNEYS, WITHAM, 1978-83

CONT	TYPE	COMM	GRID REF	PHASE	FINDS:
2551	DIST	.....	500690	7	B P - T - - - - S - - - -
2552	679	.....	500400	6	- - - T - - - - - - - -
2553	S.H.	.....	626412	6	- - - - - - - - - - -
2554	2553	.....	626412	6	- - - - - - - - - - -
2555	S.H.	.....	628414	6	- - - - - - - - - - -
2556	2555	.....	628414	6	- - - - - - - - - - -
2557	S.H.	.....	627415	6	- - - - - - - - - - -
2558	2557	.....	627415	6	- - - - - - - - - - -
2559	S.H.	.....	632420	6	- - - - - - - - - - -
2560	2559	.....	632420	6	- - - - - - - - - - -
2561	PIT	.....	120890	5	- - - - - - - - - - -
2562	188	.....	620590	4.5	- - - - - - - - - - -
2563	188	.....	620590	4.5	- - - - - - - - - - -
2564	188	.....	620590	4.5	- - - - - - - - - - -
2565	738	.....	620590	3	- - - - - - - - - - -
2566	188	.....	620590	3	- - - - - - - - - - -
2567	738	.....	620590	3	- - - - - - - - - - -
2568	738	.....	620590	3	- - - - - - - - - - -
2569	679	.....	560550	4.5	- - - - - - - - - - -
2570	DFNCT	=F283	120700	9	- - - - - - - - - - -
2571	283	=567	120700	5	- P - - - - - - - - -
2572	2347	.....	400584	6	B P - - - - - - - - -
2573	2409	.....	350550	6	B P - T - - - - - S - I -
2574	P.H.	.....	026834	1	- - - - - - - - - - -
2575	2574	.....	026834	1	B - - - - - - - - D - - -
2576	P.H.	.....	346550	6	- - - - - - - - - - -
2577	2576	.....	346550	6	B P - T - - M - - S - - -
2578	P.H.	.....	350546	6	- - - - - - - - - - -
2579	2578	.....	350546	6	- - - - - M - - S - - - -
2580	P.H.	.....	352542	6	- - - - - - - - - - -
2581	2580	.....	352542	6	- - - T - - M - - - - -
2582	S.H.	.....	359542	6	- - - - - - - - - - -
2583	2582	.....	359542	6	- - - - - - - - - - -
2584	P.H.	.....	346548	6	- - - - - - - - - - -
2585	2584	.....	346548	6	B P - T - - M - - S - - -
2586	P.PPE	.....	347549	6	- - - - - - - - - - -
2587	2586	.....	347549	6	- - - T - - - - - - - -
2588	DIST	.....	510660	7	- P - T - - - - - D - - -
2589	DIST	.....	600670	7	- - - - - - - - - - -
2590	DIST	.....	460690	7	- P - - - - - F - D - I -
2591	SLOT	.....	266382	3	- - - - - - - - - - -
2592	2591	.....	266382	3	- P - T - - - - - - - -
2593	P.H.	.....	322460	3.7	- - - - - - - - - - -
2594	2593	.....	322460	3.7	B - - T - S - - - S - - -
2595	679	.....	510540	6	- - - T - - - - - - - -
2596	4384	=4134	700590	6	- - - T - S M - - - - -
2597	P.H.	.....	300800	4.5	- - - - - - - - - - -
2598	2597	.....	300800	4.5	- - - T - - - - - - - -
2599	S.H.	.....	471389	6	- - - - - - - - - - -
2600	2599	.....	471389	6	- - - - - - - - - - -

B F C T G S M W F S D Q I B  
 O O O I L E O . L H A U R R  
 N T I L A P R P I E U E O N  
 E N E S T T L N L B R N Z  
 S . . . T L N E

CATALOGUE OF CONTEXTS AND FINDS FROM IVY CHIMNEYS, WITHAM, 1978-83

CONT	TYPE	COMM	GRID REF	PHASE	FINDS:
2601	S.H.	.....	473388	6	- - - - -
2602	2601	.....	473388	6	- - - - -
2603	S.H.	.....	477388	6	- - - - -
2604	2603	.....	477387	6	- - - - -
2605	S.H.	.....	479387	6	- - - - -
2606	2605	.....	479389	6	- - - - -
2607	S.H.	.....	481386	6	- - - - -
2608	2607	.....	481386	6	- - - - -
2609	S.H.	.....	481385	6	- - - - -
2610	2609	.....	481385	6	- - - - -
2611	S.H.	.....	484386	6	- - - - -
2612	2611	.....	484386	6	- - - - -
2613	S.H.	.....	489385	6	- - - - -
2614	2613	.....	489385	6	- - - - -
2615	S.H.	.....	481384	6	- - - - -
2616	2615	.....	481384	6	- - - - -
2617	S.H.	.....	481387	6	- - - - -
2618	2617	.....	481387	6	- - - - -
2619	S.H.	.....	493391	6	- - - - -
2620	2619	.....	493391	6	- - - - -
2621	S.H.	.....	496396	6	- - - - -
2622	2621	.....	496396	6	- - - - -
2623	S.H.	.....	534395	6	- - - - -
2624	2623	.....	534395	6	- - - - -
2625	S.H.	.....	563394	6	- - - - -
2626	2625	.....	563395	6	- - - - -
2627	S.H.	.....	538394	6	- - - - -
2628	2627	.....	538394	6	- - - - -
2629	S.H.	.....	541397	6	- - - - -
2630	2629	.....	541397	6	- - - - -
2631	S.H.	.....	449407	6	- - - - -
2632	2631	.....	449407	6	- - - - -
2633	S.H.	.....	452398	6	- - - - -
2634	2633	.....	452398	6	- - - - -
2635	S.H.	.....	455398	6	- - - - -
2636	2635	.....	455398	6	- - - - -
2637	S.H.	.....	456396	6	- - - - -
2638	2637	.....	456396	6	- - - - -
2639	S.H.	.....	457395	6	- - - - -
2640	2639	.....	457395	6	- - - - -
2641	S.H.	.....	444438	6	- - - - -
2642	2641	.....	444438	6	- - - - -
2643	S.H.	.....	442446	6	- - - - -
2644	2643	.....	442446	6	- - - - -
2645	S.H.	.....	445448	6	- - - - -
2646	2645	.....	445448	6	- - - - -
2647	S.H.	.....	446452	6	- - - - -
2648	GULLY	.....	704484	6	- - - - -
2649	S.H.	.....	448456	6	- - - - -
2650	2649	.....	448456	6	- - - - -

B P C T G S M W F S D Q I B  
 O O I L E O . L H A U R R  
 N T I L A P R P I E U E O N  
 E N E S T T L N L B R N Z  
 S . . . T L N E

2: A1



CATALOGUE OF CONTEXTS AND FINDS FROM IVY CHIMNEYS, WITHAM, 1978-83

CONT	TYPE	COMM	GRID REF	PHASE	FINDS:
2651	S.H.	.....	439440	6	- - - - -
2652	2651	.....	439440	6	- - - - -
2653	S.H.	.....	434453	6	- - - - -
2654	2653	.....	434453	6	- - - - -
2655	S.H.	.....	441460	6	- - - - -
2656	2655	.....	441460	6	- - - - -
2657	S.H.	.....	449492	6	- - - - -
2658	2657	.....	449492	6	- - - - -
2659	S.H.	.....	448486	6	- - - - -
2660	2409	.....	340550	6	- - - T - - M - - - - -
2661	2659	.....	448486	6	- - - - -
2662	S.H.	.....	445483	6	- - - - -
2663	2662	.....	445483	6	- - - - -
2664	S.H.	.....	448482	6	- - - - -
2665	2664	.....	448483	6	- - - - -
2666	S.H.	.....	452477	6	- - - - -
2667	2666	.....	452477	6	- - - - -
2668	S.H.	.....	453482	6	- - - - -
2669	2668	.....	453482	6	- - - - -
2670	S.H.	.....	456482	6	- - - - -
2671	2670	.....	456482	6	- - - - -
2672	S.H.	.....	456484	6	- - - - -
2673	2672	.....	456484	6	- - - - -
2674	S.H.	.....	458486	6	- - - - -
2675	2674	.....	458486	6	- - - - -
2676	S.H.	.....	459489	6	- - - - -
2677	2676	.....	459489	6	- - - - -
2678	S.H.	.....	461493	6	- - - - -
2679	2678	.....	461493	6	- - - - -
2680	NAT	NAT	264384	0	- - - - -
2681	2680	NAT	264384	0	- - - - -
2682	P.H.	.....	096974	1.7	- - - - -
2683	2682	.....	096974	1.7	B - - - - -
2684	2409	.....	330550	6	B P C T G - - - - S - - - -
2685	2409	.....	330550	6	- P - T - - - - S - - - -
2686	2409	.....	330560	6	B P C T - - M - - S - - I -
2687	P.PPE	.....	339549	6	- - - - -
2688	2687	.....	339549	6	B - - T - - - - - - - - -
2689	P.H.	.....	340550	6	- - - - -
2690	2689	.....	340550	6	B P - T - S - - - S D - I -
2691	P.H.	.....	336544	6	- - - - -
2692	2691	.....	336544	6	B P - T - - - - - - - - -
2693	P.PPE	.....	334543	6	- - - - -
2694	2693	.....	334542	6	- - - T - - - - - S - - - -
2695	P.H.	.....	330540	6	- - - - -
2696	2695	.....	330540	6	B P - T - - - - - S - - - -
2697	GULLY	.....	700486	3.6	- - - - -
2698	DFNCT	=F2648	702490	9	- - - - -
2699	2409	.....	320540	6	B P - T - - - - - S - - I -
2700	2409	.....	340560	3	- - - T - - - - - S - - - -

B P C T G S M W F S D Q I B  
 O O I L E O . L H A U R R  
 N T I L A P R P I E U E O N  
 E N E S T T L N L B R N Z  
 S . . . T L N E

CATALOGUE OF CONTEXTS AND FINDS FROM IVY CHIMNEYS, WITHAM, 1978-83

CONT	TYPE	COMM	GRID REF	PHASE	FINDS:
2701	PIT	.....	700480	6	- - - - -
2702	2409	.....	320560	6	B P - T G - M - - S D Q I -
2703	2697	.....	690484	3.6	- P - T - - - - -
2704	679	.....	490570	4.5	- - - - -
2705	S.H.	.....	581388	6	- - - - -
2706	2705	.....	581388	6	- - - - -
2707	S.H.	.....	582389	6	- - - - -
2708	2707	.....	582389	6	- - - - -
2709	S.H.	.....	584394	6	- - - - -
2710	2709	.....	584394	6	- - - - -
2711	S.H.	.....	588397	6	- - - - -
2712	2711	.....	588397	6	- - - - -
2713	P.PPE	.....	334542	6	- - - - -
2714	2713	.....	334542	6	- - - - -
2715	P.H.	.....	334542	6	- - - - -
2716	2715	.....	334542	6	- - - - -
2717	P.PPE	.....	338548	6	- - - - -
2718	2717	.....	338548	6	- - - - -
2719	P.H.	.....	338548	6	- - - - -
2720	2719	.....	338548	6	- - - - -
2721	2244	.....	342548	6	- - - - - M - - - - -
2722	2244	.....	342549	6	- - - - -
2723	DIST	.....	NN170060	7	B P - T - - - - S D - - -
2724	DIST	.....	NN170060	4.5	- P - - - - -
2725	1348	.....	340530	6	- - - - -
2726	1348	.....	350532	6	- - - T - - - - -
2727	GULLY	.....	352536	6	- - - - -
2728	2727	.....	352536	6	- - - T - - - - -
2729	DFNCT	=F1348	342535	9	- - - - -
2730	190	=2374	342535	6	- - - T - - - - S - - - -
2731	P.H.	.....	346530	6	- - - - -
2732	2731	.....	346535	6	- - - - -
2733	190	.....	340540	6	- - - T - - - - -
2734	190	.....	340540	6	- - - T - - - - -
2735	DIST	.....	NN130090	7	B P - - - - - F - D - - -
2736	MOD	MOD	690290	9	- - - - -
2737	679	=2704	490570	4.5	- - - - -
2738	MOD	.....	690270	9	- - - - - B
2739	1880	=1881	690270	7	- - - T - - - - -
2740	1880	=1971	690270	7	- P - T - - - - -
2741	2003	=2004	696280	3	- - - - -
2742	1880	=1881	696274	7	- - - T - - M - - - -
2743	1880	.....	700274	3.7	- - - - - M - - - - -
2744	1880	=2097	690272	3.7	- - - T - - - - -
2745	DFNCT	=F1880	690272	9	- - - - -
2746	1880	.....	700274	3.7	- - - - -
2747	DEPR	.....	400750	3	- - - - -
2748	2747	.....	400750	7	- P - T - - - - -
2749	2747	.....	400750	3	- P - - - - F - - - -
2750	2747	.....	400750	3	- P - - - - - - - - -

B P C T G S M W F S D Q I B  
 O O O I L E O . L H A U R R  
 N T I L A P R P I E U E O N  
 E N E S T T L N L B R N Z  
 S . . . T L N E

CATALOGUE OF CONTEXTS AND FINDS FROM IVY CHIMNEYS, WITHAM, 1978-83

CONT	TYPE	COMM	GRID REF	PHASE	FINDS:
2751	S.H.	.....	500530	6	- - - - -
2752	2751	.....	500530	6	- - - - -
2753	S.H.	.....	501532	6	- - - - -
2754	2753	.....	501532	6	- - - - -
2755	S.H.	.....	501534	6	- - - - -
2756	2755	.....	501534	6	- - - - -
2757	S.H.	.....	504536	6	- - - - -
2758	2757	.....	504536	6	- - - - -
2759	S.H.	.....	505536	6	- - - - -
2760	2759	.....	505536	6	- - - - -
2761	S.H.	.....	507538	6	- - - - -
2762	2761	.....	507538	6	- - - - -
2763	S.H.	.....	511541	6	- - - - -
2764	2763	.....	511541	6	- - - - -
2765	S.H.	.....	515545	6	- - - - -
2766	2765	.....	515545	6	- - - - -
2767	S.H.	.....	519546	6	- - - - -
2768	2767	.....	519546	6	- - - - -
2769	S.H.	.....	518544	6	- - - - -
2770	2769	.....	518544	6	- - - - -
2771	S.H.	.....	515542	6	- - - - -
2772	2771	.....	515542	6	- - - - -
2773	S.H.	.....	517537	6	- - - - -
2774	2773	.....	517537	6	- - - - -
2775	S.H.	.....	513536	6	- - - - -
2776	2775	.....	513536	6	- - - - -
2777	S.H.	.....	512535	6	- - - - -
2778	2777	.....	512535	6	- - - - -
2779	S.H.	.....	512533	6	- - - - -
2780	2779	.....	512533	6	- - - - -
2781	S.H.	.....	506531	6	- - - - -
2782	2781	.....	506531	6	- - - - -
2783	S.H.	.....	508530	6	- - - - -
2784	2783	.....	508530	6	- - - - -
2785	S.H.	.....	509530	6	- - - - -
2786	2785	.....	509530	6	- - - - -
2787	S.H.	.....	509526	6	- - - - -
2788	2787	.....	509526	6	- - - - -
2789	S.H.	.....	506526	6	- - - - -
2790	2789	.....	506526	6	- - - - -
2791	S.H.	.....	502529	6	- - - - -
2792	2791	.....	502529	6	- - - - -
2793	P.H.	.....	520549	5.6	- - - - -
2794	2793	.....	520549	5.6	- - - - -
2795	S.H.	.....	520549	6	- - - - -
2796	2795	.....	520548	6	- - - - -
2797	DFNCT	=F2329	630560	9	- - - - -
2798	2329	=2336	630560	3	- - - T - - - - -
2799	679	.....	520560	6	- - - - -
2800	NAT	NAT	640560	0	- - - - -

B P C T G S M W F S D Q I B  
 O O O I L E O . L H A U R R  
 N T I L A P R P I E U E O N  
 E N E S T T L N L B R N Z  
 S . . . T L N E

CATALOGUE OF CONTEXTS AND FINDS FROM IVY CHIMNEYS, WITHAM, 1978-83

CONT	TYPE	COMM	GRID REF	PHASE	FINDS:
2801	2800	NAT	640560	0	- - - - -
2802	SLOT	.....	700260	3	- - - - -
2803	2802	.....	700260	3	- - - - -
2804	2802	.....	700260	3	- - - - -
2805	2802	.....	700260	3	- - - - -
2806	DIST	.....	160980	7	- - - - -
2807	2409	=93	300600	3	B P - T - - - F - - - I -
2808	2409	.....	350500	7	- P - T G - M - F - - - B
2809	2409	.....	350500	7	B P C T - - - W F S - - -
2810	2409	.....	350500	6	- - - - -
2811	2409	.....	350500	6	- - - - -
2812	2409	.....	350500	7	B P C T - - - W - - - I B
2813	2409	.....	380500	6	B P - T - - - - - - -
2814	2409	=2828	250490	7	- P - T - - - - - - -
2815	2409	.....	260500	7	- - - T - - - - - - -
2816	2409	.....	270490	7	- - - T - - - - - S - - -
2817	P.H.	.....	389494	3.7	- - - - - - - - - - -
2818	2817	.....	381494	3.7	B - - T - S - - - - - -
2819	P.PPE	.....	381494	3.7	- - - - - - - - - - -
2820	2819	.....	381494	3.7	- - - - - - - - - - -
2821	2817	.....	381494	3.7	- - - - - - - - - - -
2822	2409	.....	350490	6	- - - - - - - - - - -
2823	2409	.....	280490	6	- - - T - - - - - - - B
2824	2409	.....	270480	6	- - - T - - - - - - - -
2825	2409	.....	390480	7	- - - T - - - - - - - -
2826	2885	.....	290460	7	B P - T - - - - - - - -
2827	2409	.....	350470	6	B P - - - - - - - - I -
2828	2409	.....	320480	7	- - - T - - - - - - - -
2829	2885	.....	390490	7	- - - T - - - - - - - -
2830	2409	=2809	390490	7	- - - T - - - - - S - - -
2831	2409	.....	360500	6	- - - T - - - - - - - -
2832	2409	.....	340490	6	- - - - - - - - - - -
2833	2409	.....	360460	6	- - - - - - - - - - B
2834	2409	.....	320480	6	- - - T - - - - - - - -
2835	P.PIT	.....	327635	3	- - - - - - - - - - -
2836	2835	.....	327635	3	- - - - - - - - - - -
2837	2835	.....	327635	3	- - - - - - - - - - -
2838	P.PPE	.....	329632	3	- - - - - - - - - - -
2839	2838	.....	326632	3	- - - - - - - - - - -
2840	SLOT	.....	370650	3	- - - - - - - - - - -
2841	2840	.....	360640	3	- P - - - - - - - - - -
2842	2840	.....	374652	3	- - - - - - - - - - -
2843	2930	.....	374654	3	- - - - - - - - - - -
2844	2840	.....	420700	3	- - - - - - - - - - -
2845	2409	.....	340490	3	B P - T G - - - F - - - I -
2846	SLOT	.....	370690	3	- - - - - - - - - - -
2847	2846	.....	370690	3	- - - - - - - - - - -
2848	2909	.....	362680	3	- - - - - - - - - - -
2849	NAT	NAT	381711	0	- - - - - - - - - - -
2850	2849	NAT	381711	0	- - - - - - - - - - -

B P C T G S M W F S D Q I B  
 O O O I L E O . L H A U R R  
 N T I L A P R P I E U E O N  
 E N E S T T L N L B R N Z  
 S . . . T L N E

CATALOGUE OF CONTEXTS AND FINDS FROM IVY CHIMNEYS, WITHAM, 1978-83

CONT	TYPE	COMM	GRID REF	PHASE	FINDS:
2851	NAT	NAT	355684	0	- - - - -
2852	2851	NAT	355684	0	- - - - -
2853	NAT	NAT	364656	0	- - - - -
2854	2853	NAT	364656	0	- - - - -
2855	NAT	NAT	376674	0	- - - - -
2856	2855	NAT	376674	0	- - - - -
2857	P.H.	.....	413701	3	- - - - -
2858	2857	.....	413701	3	- - - - -
2859	P.H.	.....	438729	3	- - - - -
2860	2859	.....	438729	3	- - - - -
2861	P.PPE	.....	451727	3	- - - - -
2862	2861	.....	451727	3	- - - - -
2863	P.H.	.....	430690	3	- - - - -
2864	2863	.....	430690	3	B P - T - - - - -
2865	DFNCT	=F1076	423674	9	- - - - -
2866	1076	=1077	423674	3	- - - - -
2867	DFNCT	=F1076	426668	9	- - - - -
2868	1076	.....	426668	3	- - - - -
2869	SLOT	.....	420654	3	- - - - -
2870	2869	.....	420654	3	- - - - -
2871	NAT	NAT	366638	0	- - - - -
2872	2871	NAT	366638	0	- - - - -
2873	P.H.	.....	385647	1.7	- - - - -
2874	2873	.....	385647	1.7	- - - - -
2875	PIT	.....	446660	3	- - - - -
2876	2875	.....	446660	3	- P - - - - -
2877	PIT	.....	464700	3.7	- - - - -
2878	2877	.....	464700	3.7	B P - - - - S - - - -
2879	2409	=2823	280490	6	- - - T - - - - -
2880	2409	=2845	290490	3	- - - T - - - - -
2881	NAT	NAT	280490	0	- - - - -
2882	SLOT	.....	384478	1.7	- - - - -
2883	2882	.....	384478	1.7	- - - - -
2884	2885	.....	290460	7	B P - T - - - - S - - - -
2885	DEPR	.....	490460	7	- - - - -
2886	2877	.....	464700	3.7	- - - - - S - - - -
2887	P.H.	.....	451727	3	- - - - -
2888	2887	.....	451727	3	- - - - -
2889	P.H.	.....	468702	3.7	- - - - -
2890	2889	.....	468702	3.7	- P - - - - S - - - -
2891	P.H.	.....	385643	1.7	- - - - -
2892	2891	.....	385643	1.7	- - - - -
2893	P.H.	.....	469701	3.7	- - - - -
2894	2893	.....	469701	3.7	- - - - -
2895	2900	.....	330610	3	- P - - - - S - - - -
2896	2409	=2375	330610	6	- - - - -
2897	P.PIT	.....	330610	3	- - - - -
2898	2900	.....	330610	3	- - - - - S - - - -
2899	2897	.....	330610	3	B P - - - - S - - - -
2900	P.PPE	.....	330610	3	- - - - -

B P C T G S M W F S D Q I B  
 O O O I L E O . L H A U R R  
 N T I L A P R P I E U E O N  
 E N E S T T L N L B R N Z  
 S . . . T L N E

2:AG

CATALOGUE OF CONTEXTS AND FINDS FROM IVY CHIMNEYS, WITHAM, 1978-83

CONT	TYPE	COMM	GRID REF	PHASE	FINDS:
2901	NAT	NAT	385469	0	- - - - -
2902	2901	NAT	385469	0	- - - - -
2903	NAT	NAT	384469	0	- - - - -
2904	2903	NAT	384469	0	- - - - -
2905	P.H.	.....	476657	3.7	- - - - -
2906	2905	.....	476657	3.7	- - - - -
2907	2897	.....	330610	3	- - - - -
2908	2900	.....	330610	3	B P - - G - - - - -
2909	SLOT	.....	326680	3	- - - - -
2910	SLOT	.....	460680	3	- - - - -
2911	2910	.....	460680	3	- - - - -
2912	P.H.	.....	334620	4	- - - - -
2913	2912	.....	334620	4	B P - - - - S - - - -
2914	2912	.....	334620	4	- P - - - - - - - - -
2915	P.H.	.....	358720	6	- - - - -
2916	2915	.....	358720	6	- P - - - - S - - - -
2917	2923	.....	358720	6	- - - - -
2918	2928	.....	318620	3	- - - - -
2919	2928	.....	318620	3	- - - - -
2920	P.PIT	.....	318620	3	- - - - -
2921	2838	.....	327635	3	- - - - -
2922	2835	.....	327635	3	- - - - -
2923	P.PPE	.....	358720	6	- - - - -
2924	NAT	NAT	310610	0	- - - - -
2925	NAT	NAT	310610	0	- - - - -
2926	2835	.....	327635	3	- - - - -
2927	1020	.....	376676	4	- - - - -
2928	P.PPE	.....	318620	3	- - - - -
2929	2920	.....	318670	3	- - - T - - - - S - - - -
2930	SLOT	.....	374654	3	- - - - -
2931	2924	NAT	310610	0	- - - - -
2932	P.H.	.....	331687	4.7	- - - - -
2933	2932	.....	331687	4.7	- - - T - - - - S - - - -
2934	P.PIT	.....	309609	3	- - - - -
2935	2934	.....	309609	3	- - - - -
2936	P.PPE	.....	309609	3	- - - - -
2937	2936	.....	309609	3	B F - T - - - - S - - - -
2938	P.PPE	.....	337643	3	- - - - -
2939	2938	.....	337643	3	B - - - - -
2940	P.PPE	.....	348657	3	- - - - -
2941	2940	.....	348657	3	- - - T - - - - S - - - -
2942	2943	.....	358671	3	- - - - -
2943	P.PIT	.....	358671	3	- - - - -
2944	NAT	NAT	292580	0	- - - - -
2945	2944	NAT	292580	0	- - - - -
2946	P.H.	.....	293577	3	- - - - -
2947	2946	.....	293577	3	- - - - -
2948	P.PIT	.....	283572	3	- - - - -
2949	2948	.....	283572	3	- P - - - - -
2950	P.PPE	.....	282571	3	- - - - -

B P C T G S M W F S D Q I B  
 O O O I L E O . L H A U R R  
 N T I L A P R P I E U E O N  
 E N E S T T L N L B R N Z  
 S . . . T L N E

CATALOGUE OF CONTEXTS AND FINDS FROM IVY CHIMNEYS, WITHAM, 1978-83

CONT	TYPE	COMM	GRID REF	PHASE	FINDS:
2951	2950	.....	282571	3	- - - - -
2952	P.PIT	.....	337643	3	- - - - -
2953	2952	.....	337643	3	- - - - -
2954	P.PIT	.....	348657	3	- - - - -
2955	2954	.....	348657	3	- - - - -
2956	1088	.....	474680	3	- - - - -
2957	1088	.....	474680	3	- - - - -
2958	1086	.....	470680	3	- - - - -
2959	1086	.....	470680	3	- - - - -
2960	P.PPE	.....	358671	3	- - - - -
2961	2960	.....	358671	3	- - - T - - - - - I -
2962	P.PIT	.....	290579	3	- - - - -
2963	2962	.....	290579	3	- - - - -
2964	P.PPE	.....	290579	3	- - - - -
2965	2964	.....	290579	3	- - - - -
2966	2962	.....	290579	3	- - - - -
2967	P.H.	.....	302590	4	- - - - -
2968	MOD	MOD	300400	9	- - - - - I -
2969	BLANK	.....	.....	...	- - - - -
2970	BLDG	.....	NN006000	1	- - - - -
2971	BLDG	.....	030850	1	- - - - -
2972	BLDG	.....	880530	1	- - - - -
2973	BLDG	.....	930460	1	- - - - -
2974	BLDG	.....	NN100030	1	- - - - -
2975	BLDG	.....	NN020010	1	- - - - -
2976	BLDG	.....	040955	1	- - - - -
2977	BLDG	.....	190680	1	- - - - -
2978	BLDG	.....	NN020050	1	- - - - -
2979	BLDG	.....	910180	5.6	- - - - -
2980	BLDG	.....	225280	2.3	- - - - -
2981	BLDG	.....	440700	3	- - - - -
2982	BLDG	.....	WW660840	1	- - - - -
2983	BLANK	.....	.....	...	- - - - -
2984	BLANK	.....	.....	...	- - - - -
2985	BLANK	.....	.....	...	- - - - -
2986	BLANK	.....	.....	...	- - - - -
2987	BLANK	.....	.....	...	- - - - -
2988	BLANK	.....	.....	...	- - - - -
2989	BLANK	.....	.....	...	- - - - -
2990	BLANK	.....	.....	...	- - - - -
2991	BLANK	.....	.....	...	- - - - -
2992	BLANK	.....	.....	...	- - - - -
2993	BLANK	.....	.....	...	- - - - -
2994	BLANK	.....	.....	...	- - - - -
2995	BLANK	.....	.....	...	- - - - -
2996	BLANK	.....	.....	...	- - - - -
2997	BLANK	.....	.....	...	- - - - -
2998	BLANK	.....	.....	...	- - - - -
2999	BLANK	.....	.....	...	- - - - -
3000	U/S	MOD	9	9	- P C - G - - - F - - - I B

B P C T G S M W F S D Q I B  
 O O O I L E O . L H A U R R  
 N T I L A P R P I E U E O N  
 E N E S T T L N L B R N Z  
 S . . . T L N E

CATALOGUE OF CONTEXTS AND FINDS FROM IVY CHIMNEYS, WITHAM, 1978-83

CONT	TYPE	COMM	GRID REF	PHASE	FINDS:
3001	MOD	MOD	WW600800	9	- P C - - - - - F - D - - -
3002	MOD	MOD	NW600800	9	- P - - - - - - - - D - - -
3003	MOD	MED	NW650010	9	- - - - - - - - - - - -
3004	3003	MED	NW650010	9	- P - T - - - - - - - - - -
3005	P.H.	.....	NW644020	1	- - - - - - - - - - - -
3006	3005	.....	NW644020	1	- P - - - - - - - - - - - -
3007	PIT	.....	NW666028	1.2	- - - - - - - - - - - -
3008	MOD	MOD	NW666028	9	- - - - - - - - - - - -
3009	3007	.....	NW662020	1.2	- - - - - - - - - - - -
3010	MOD	MOD	NW658020	9	- - - - - - - - - - - -
3011	MOD	MOD	NW640030	9	- - - - - - - - - - - -
3012	3011	MOD	NW640030	9	- - - - - - - - - - - -
3013	MOD	MOD	NW680026	9	- - - - - - - - - - - -
3014	3013	MOD	NW680026	9	- - - - - - - - - - - -
3015	DFNCT	=F3021	NW692024	9	- - - - - - - - - - - -
3016	3021	.....	NW692024	1	- - - - - - - - - - - -
3017	MOD	MOD	NW684026	9	- - - - - - - - - - - -
3018	3017	MOD	NW684026	9	- - - - - - - - - - - -
3019	NAT	NAT	NW694008	0	- - - - - - - - - - - -
3020	3019	NAT	NW694080	0	- - - - - - - - - - - -
3021	SLOT	.....	NW710000	1	- - - - - - - - - - - -
3022	3021	.....	NW710000	1	- P - - - - - - - - D - - B
3023	DFNCT	=F3021	NWW70008	9	- - - - - - - - - - - -
3024	3021	.....	NWW70008	1	- P - - - - - - - - - - - -
3025	MOD	MOD	WW727990	9	- - - - - - - - - - - -
3026	3025	MOD	WW727990	9	- - - T - - - - - - - - - -
3027	NAT	NAT	NWW75000	0	- - - - - - - - - - - -
3028	3027	NAT	NW750000	0	- - - - - - - - - - - -
3029	MOD	MOD	NW740008	9	- - - - - - - - - - - -
3030	3029	MOD	NW740008	9	- P - - - - - - - - - - - -
3031	NAT	NAT	WW570832	0	- - - - - - - - - - - -
3032	3031	NAT	WW570832	0	- - - - - - - - - - - -
3033	MOD	MOD	WW570834	9	- - - - - - - - - - - -
3034	3033	MOD	WW570834	9	- - - - - - - - - - - -
3035	PIT	.....	WW595845	3.7	- - - - - - - - - - - -
3036	3035	.....	WW595845	3.7	B - - - - - - - - D - - -
3037	DITCH	.....	WW570810	3.7	- - - - - - - - - - - -
3038	3037	.....	WW570810	3.7	B P - - - - - - F - D - - -
3039	3035	.....	WW595845	3.7	- - - - - - - - - - - -
3040	3003	MED	NW650845	9	- - - - - - - - - - - -
3041	SLOT	.....	WW700830	1	- - - - - - - - - - - -
3042	3041	.....	WW700830	1	B P - - - - - - - - D - - -
3043	P.H.	.....	WW702858	1.2	- - - - - - - - - - - -
3044	3043	.....	WW702858	1.2	- - - - - - - - - - - -
3045	P.H.	.....	WW723853	1.2	- - - - - - - - - - - -
3046	3045	.....	WW723853	1.2	- - - - - - - - - - - -
3047	MOD	MOD	WW729858	9	- - - - - - - - - - - -
3048	3047	MOD	WW729858	9	- - - - - - - - - - - -
3049	P.H.	.....	WW730832	1.2	- - - - - - - - - - - -
3050	3049	.....	WW730832	1.2	- - - - - - - - - - - -

B P C T G S M W F S D Q I B  
 O O O I L E O . L H A U R R  
 N T I L A P R P I E U E O N  
 E N E S T T L N L B R N Z  
 S . . . T L N E



CATALOGUE OF CONTEXTS AND FINDS FROM IVY CHIMNEYS, WITHAM, 1978-83

CONT	TYPE	COMM	GRID REF	PHASE	FINDS:
3051	P.H.	.....	WW687819	1.2	- - - - -
3052	3051	.....	WW687819	1.2	- - - - -
3053	P.H.	.....	WW691839	1.2	- - - - -
3054	3053	.....	WW691839	1.2	- - - - -
3055	NAT	NAT	WW710813	0	- - - - -
3056	3055	NAT	WW710813	0	- - - - -
3057	MOD	MOD	WW740816	9	- - - - -
3058	3057	MOD	WW740816	9	- - T - - - - -
3059	3057	MOD	WW740816	9	- - - - -
3060	P.H.	.....	WW740808	1	- - - - -
3061	3060	.....	WW740808	1	B P - - - - -
3062	NAT	NAT	WW692820	0	- - - - -
3063	3062	NAT	WW692820	0	- - - - -
3064	MOD	MOD	WW672858	9	- - - - -
3065	3064	MOD	WW672858	9	- - T - - - - -
3066	P.H.	.....	WW660857	1	- - - - -
3067	3066	.....	WW660857	1	- - - - -
3068	P.H.	.....	NW754032	1	- - - - -
3069	3068	.....	NW754032	1	- - - - -
3070	P.PPE	.....	NW752030	1	- - - - -
3071	3070	.....	NW752030	1	- - - - -
3072	P.H.	.....	NW760025	1	- - - - -
3073	3072	.....	WW760025	1	- - - - -
3074	P.H.	.....	NW766023	1	- - - - -
3075	3074	.....	NW766023	1	- - - - -
3076	P.H.	.....	NW771021	1	- - - - -
3077	3076	.....	NW771021	1	- - - - D - - - -
3078	NAT	NAT	NW781021	0	- - - - -
3079	3078	NAT	NW781021	0	- - - - -
3080	NAT	NAT	NW777023	0	- - - - -
3081	3080	NAT	NW777023	0	- - - - -
3082	POT	.....	WW618824	1	B P - - - - -
3083	P.H.	.....	NW776007	1.2	- - - - -
3084	3083	.....	NW776007	1.2	- - - - -
3085	P.H.	.....	WW640820	1.2	- - - - -
3086	3085	.....	WW640820	1.2	- - - - -
3087	P.H.	.....	WW645827	1.2	- - - - -
3088	3087	.....	WW645827	1.2	- - - - -
3089	P.H.	.....	WW607866	1	- - - - -
3090	3089	.....	WW607866	1	- P - - - - -
3091	NAT	NAT	WW614866	0	- - - - -
3092	3091	NAT	WW614866	0	- - - - -
3093	PIT	.....	WW602850	1	- - - - -
3094	3093	.....	WW602850	1	- - - - D - - - -
3095	P.H.	.....	WW616831	1.2	- - - - -
3096	3095	.....	WW616813	1.2	- P - - - - -
3097	P.H.	.....	WW618843	1.2	- - - - -
3098	3097	.....	WW618843	1.2	- - - - -
3099	NAT	NAT	WW618824	0	- - - - -
3100	3099	NAT	WW618824	0	- - - - -

B P C T G S M W F S D Q I B  
 O O O I L E O . L H A U R R  
 N T I L A P R P I E U E O N  
 E N E S T T L N L B R N Z  
 S . . T L N E

2:A10

CATALOGUE OF CONTEXTS AND FINDS FROM IVY CHIMNEYS, WITHAM, 1978-83

CONT	TYPE	COMM	GRID REF	PHASE	FINDS:
3101	NAT	NAT	WW622809	0	- - - - -
3102	3101	NAT	WW622809	0	- - - - -
3103	NAT	NAT	WW623803	0	- - - - -
3104	3103	NAT	WW623803	0	- - - - -
3105	NAT	NAT	WW642813	0	- - - - -
3106	3105	NAT	WW642813	0	- - - - -
3107	NAT	NAT	WW644818	0	- - - - -
3108	3107	NAT	WW644818	0	- - - - -
3109	NAT	NAT	WW610850	0	- - - - -
3110	3109	NAT	WW610850	0	- - - - -
3111	P.H.	.....	WW648833	1	- - - - -
3112	3111	.....	WW648833	1	- P - - - - -
3113	P.H.	.....	WW658836	1	- - - - -
3114	3113	.....	WW658836	1	- P - - - - -
3115	NAT	NAT	WW634835	0	- - - - -
3116	3115	NAT	WW634835	0	- - - - -
3117	BLANK	.....	.....	...	- - - - -
3118	BLANK	.....	.....	...	- - - - -
3119	3037	.....	WW570810	3.7	B P - T - - - - D - - -
3120	MOD	MOD	NW745006	9	- - - - -
3121	3120	MOD	NW745006	9	- - - - - F - - - -
3122	3037	.....	WW570810	3.7	- P - - - - - D - - -
3123	PIT	.....	NW784024	1.2	- - - - -
3124	3123	.....	NW784024	1.2	- - - - - D - - -
3125	DFNCT	=F3093	WW604850	9	- - - - -
3126	3093	.....	WW604850	1	- P - - - - - D - - -
3127	PIT	.....	WW560850	1	- - - - -
3128	3127	.....	WW560850	1	B P - - - - -
3129	3127	.....	WW560850	1	- P - - - - -
3130	NAT	NAT	WW608865	0	- - - - -
3131	3130	NAT	WW608865	0	- - - - -
3132	3123	.....	NW784024	1.2	- P - - - - - D - - -
3133	PIT	.....	WW610930	1	- - - - -
3134	3133	.....	WW610930	1	B P - - - - - F - D - - -
3135	3133	.....	WW610930	1	- P - - - - -
3136	3133	.....	WW610930	1	B P - - - - -
3137	NAT	NAT	WW595928	0	- - - - -
3138	3137	NAT	WW595928	0	- - - - -
3139	PIT	.....	WW598929	1.2	- - - - -
3140	3139	.....	WW598929	1.2	- - - - -
3141	3133	.....	WW610930	1	- - - - -
3142	3037	.....	WW600880	3.7	- P - - - - - D - - -
3143	3133	.....	WW610930	1	- - - - -
3144	3133	.....	WW610930	1	- - - - -
3145	3133	.....	WW610930	1	- - - - -
3146	3037	.....	WW600880	3.7	B P - - - - - F - - - -
3147	DFNCT	=F3037	WW600880	9	- - - - -
3148	3037	.....	WW600880	3.7	- - - - -
3149	BLANK	.....	.....	...	- - - - -
3150	DITCH	.....	SS920700	5.7	- - - - -

B P C T G S M W F S D Q I B  
 O O O I L E O . L H A U R R  
 N T I L A P R P I E U E O N  
 E N E S T T L N L B R N Z  
 S . . . T L N E

CATALOGUE OF CONTEXTS AND FINDS FROM IVY CHIMNEYS, WITHAM, 1978-83

CONT	TYPE	COMM	GRID REF	PHASE	FINDS:
3151	3150	.....	SS920700	5.7	B P - - - S - - - - D - I -
3152	DITCH	.....	SS920760	3.7	- - - - - - - - - - - -
3153	3152	.....	SS920760	3.7	B P - - - - - - - - - -
3154	DITCH	.....	SS920780	5.7	- - - - - - - - - - - -
3155	3190	.....	SS920775	3.7	B P - T - - - - - - - -
3156	3154	.....	SS920790	5.7	B P - - - - - - - S - - - -
3157	3154	.....	SS920795	5.7	- - - - - - - - - - - -
3158	DITCH	.....	SS920640	5.7	- - - - - - - - - - - -
3159	3158	.....	SS920640	5.7	B P - T G - M W - S D Q I -
3160	P.H.	.....	920035	1.7	- - - - - - - - - - - -
3161	3160	.....	920035	1.7	- - - - - - - - - - - -
3162	3185	.....	920035	1.7	- - - - - - - - S - - - -
3163	3158	.....	SS917655	5.7	B P - - - - - - - - - -
3164	SOIL	.....	SS917660	5.7	B P - T - - - - - S D - I -
3165	SLOT	.....	SS918670	1.7	- - - - - - - - - - - -
3166	3165	.....	SS918670	1.7	- - C - - - - - - - - - -
3167	3158	.....	SS920640	5.7	B P - T - - M - - S - - I -
3168	3158	.....	SS920640	5.7	B P - T - - - - - S D - I -
3169	3173	.....	SS920630	3.7	B P - T - - - - - - - - - -
3170	3158	.....	SS920650	5.7	B - - T - - - - - - - - - -
3171	PIT	.....	SS920660	6.7	- - - - - - - - - - - -
3172	3171	.....	SS920660	6.7	- - - T - - - - - - - - - -
3173	DITCH	.....	SS920650	3.7	- - - - - - - - - - - -
3174	3173	.....	SS920650	3.7	B P - - - - - - - - - - - -
3175	3158	.....	SS920640	5.7	- - - - - - - - - - - -
3176	3171	.....	SS920660	6.7	B P - - - - - - - - - - - -
3177	MOD	MOD	930060	9	- - - - - - - - - - - -
3178	3177	MOD	930060	9	- - - T - - - - - - - - - -
3179	PIT	.....	920035	1.7	- - - - - - - - - - - -
3180	3179	.....	920035	1.7	- - - - - - - - - - - -
3181	PIT	.....	SS920650	5.7	- - - - - - - - - - - -
3182	3181	.....	SS920650	5.7	B P - - - - - - - - - - - -
3183	P.H.	.....	SS920660	5.7	- - - - - - - - - - - -
3184	3183	.....	SS920660	5.7	- P - - - - - - - - - - - -
3185	P.H.	.....	920025	1.7	- - - - - - - - - - - -
3186	3152	.....	SS920760	3.7	B - - - - - - - - - - - -
3187	3154	.....	SS920780	5.7	B - - - - - - - S - - - - -
3188	3154	.....	SS920780	5.7	B - - T - - - - - - - - - -
3189	3154	.....	SS920780	5.7	B P - T - - M - - - - - I -
3190	DITCH	.....	SS920770	3.7	- - - - - - - - - - - -
3191	HUT	.....	NW750030	1	- - - - - - - - - - - -
3192	BLANK	.....	.....	...	- - - - - - - - - - - -
3193	BLANK	.....	.....	...	- - - - - - - - - - - -
3194	BLANK	.....	.....	...	- - - - - - - - - - - -
3195	BLANK	.....	.....	...	- - - - - - - - - - - -
3196	BLANK	.....	.....	...	- - - - - - - - - - - -
3197	BLANK	.....	.....	...	- - - - - - - - - - - -
3198	BLANK	.....	.....	...	- - - - - - - - - - - -
3199	BLANK	.....	.....	...	- - - - - - - - - - - -
3200	U/S	MOD	9	9	B P C T G - M - F - D Q I B

B P C T G S M W F S D Q I B  
 O O O I L E O . L H A U R R  
 N T I L A P R P I E U E O N  
 E N E S T T L N L B R N Z  
 S . . . T L N E

2:A12

CATALOGUE OF CONTEXTS AND FINDS FROM IVY CHIMNEYS, WITHAM, 1978-83

CONT	TYPE	COMM	GRID REF	PHASE	FINDS:
3201	MOD	MOD	760500	9	- - - - -
3202	3201	MOD	760500	9	- P - T - - - - S - - - -
3203	BLDG	.....	800500	5	- - - - -
3204	DITCH	.....	800400	5	- - - - -
3205	3321	.....	800400	7	B P - T G - M W - S D - I B
3206	3321	.....	800400	6	B P C T G - M W - S D - I -
3207	3618	=3208	800400	5	B P - T G - - W - S - - - -
3208	3618	.....	800400	5	B P - T G S M - - S D - I B
3209	MOD	MED	790500	9	- - - - -
3210	3209	MED	790500	9	- - C T - - - - S - - - -
3211	MOD	MED	780500	9	- - - - -
3212	3211	MED	780500	9	- - C T - - - - - - - - -
3213	MOD	MED	770500	9	B - - - - - - - - - - -
3214	3213	MED	770500	9	- - - T - - - - - - - - -
3215	MOD	MED	760500	9	- - - - - - - - - - -
3216	3201	MED	760500	9	- - - T - - - - - - - - -
3217	DITCH	.....	960590	3.7	- - - - - - - - - - -
3218	3217	.....	960590	3.7	- P - - - - - - - - D - - - -
3219	DITCH	.....	970590	3.7	- - - - - - - - - - -
3220	3219	.....	970590	3.7	B P - - - - - - - - D - - - -
3221	NAT	NAT	917579	0	- - - - - - - - - - -
3222	3221	NAT	917579	0	- - - - - - - - - - -
3223	MOD	MOD	917579	9	- - - - - - - - - - -
3224	3223	MOD	918579	9	- - - T - - - - - - - - I -
3225	MOD	MOD	903541	9	- - - - - - - - - - -
3226	3225	MOD	903541	9	- - - - - - - - - - -
3227	DITCH	.....	EE020260	3	- - - - - - - - - - -
3228	3227	.....	EE020260	3	B P - T - - M - F S - - - -
3229	3227	.....	EE020260	3	B P - T G - M - - S D - I -
3230	DITCH	.....	EE020270	3	- - - - - - - - - - -
3231	3230	.....	EE020270	3	B P - - - - - - - S D - - - -
3232	3230	.....	EE023280	3	B P - T - - - - F S - - - -
3233	3230	.....	EE028280	3	- - - - - - - - S - - - -
3234	3230	.....	EE030280	3	- - - - - - - - S - - - -
3235	NAT	NAT	EE014256	0	- - - - - - - - - - -
3236	MOD	MOD	EE010250	9	B P - - - - - - - - - - -
3237	DITCH	.....	EE020250	3	- - - - - - - - - - -
3238	3237	.....	EE020250	3	B P - - - - - - - S - - - -
3239	DITCH	.....	EE010380	2	- - - - - - - - - - -
3240	3239	.....	EE010380	2.3	B P - T - - - - - - D - - - -
3241	3566	.....	EE007393	2	- - - - - - - - - - -
3242	DITCH	.....	EE010370	2	- - - - - - - - - - -
3243	3242	.....	EE010370	2	- P - - - - - - F - D - - - -
3244	P.H.	.....	EE040334	1.2	- - - - - - - - - - -
3245	3244	.....	EE040334	1.2	- P - - - - - - S - - - -
3246	NAT	NAT	EE043302	0	- - - - - - - - - - -
3247	3246	NAT	EE043302	0	- - - - - - - - - - -
3248	3230	.....	EE050315	3	B - - - - - - - S - - - -
3249	3283	.....	970590	3.7	- - - T - - - - - - - - -
3250	PIT	.....	974390	3.7	- - - - - - - - - - -

B P C T G S M W F S D Q I B  
 O O C I L E O . L H A U R R  
 N T I L A P R P I E U E O N  
 E N E S T T L N L B R N Z  
 S . . . T L N E

CATALOGUE OF CONTEXTS AND FINDS FROM IVY CHIMNEYS, WITHAM, 1978-83

CONT	TYPE	COMM	GRID REF	PHASE	FINDS:
3251	3250	.....	974590	3.7	- - - T - - - - -
3252	DITCH	.....	EE040470	3	- - - - -
3253	3252	.....	EE040470	3	B P - T - - - - D - - -
3254	DITCH	.....	990450	3	- - - - -
3255	3254	.....	990450	3	B P - T - - - - S D - I B
3256	P.H.	.....	EE046452	1.7	- - - - -
3257	3256	.....	EE046452	1.7	- - - - -
3258	PIT	.....	EE010418	2.3	- - - - -
3259	3258	.....	EE010418	2.3	B P - T - - - - D - - -
3260	3252	.....	EE040480	3	B P - T - - - - D - - -
3261	3258	.....	EE010418	2.3	- - - - -
3262	3256	.....	EE046452	1.7	- - - - -
3263	3254	.....	958350	3	B P - T - - - - S D - I -
3264	3559	.....	890160	3.5	- P - T G - - - - -
3265	HARTH	.....	EE010418	2.3	- - - - -
3266	3265	.....	EE010418	2.3	- - - - -
3267	NAT	NAT	952264	0	- - - - -
3268	3267	NAT	952264	0	- - - - -
3269	MOD	MOD	922276	9	- - - - -
3270	3269	MOD	922276	9	- - - - -
3271	DITCH	.....	911252	4.7	- - - - -
3272	3271	.....	911252	4.7	B P - T - - - - S - - -
3273	NAT	NAT	918249	0	- - - - -
3274	3273	NAT	918249	0	- - - - -
3275	NAT	NAT	920216	0	- - - - -
3276	3275	NAT	920216	0	- - - - -
3277	DFNCT	=F3321	900200	9	- - - - -
3278	3321	.....	900200	6	B P - T - - - - F S - - I -
3279	3321	=3278	900232	6	- - - T - - - - S - - -
3280	3239	.....	EE010380	2	B P - - - - - S D - - -
3281	P.H.	.....	964600	3.7	- - - - -
3282	3281	.....	964600	3.7	- - - - -
3283	P.PIT	.....	970590	3.7	- - - - -
3284	P.H.	.....	928478	1	- - - - -
3285	3284	.....	928478	1	- P - - - - -
3286	MOD	MOD	925455	9	- - - - -
3287	3286	MOD	925455	9	- - - T - - - - - Q - -
3288	P.H.	.....	949458	1	- - - - -
3289	3288	.....	949458	1	- P - - - - -
3290	NAT	NAT	942450	0	- - - - -
3291	3290	NAT	942450	0	- - - - -
3292	NAT	NAT	940440	0	- - - - -
3293	3292	NAT	940400	0	- - - - -
3294	P.H.	.....	928438	1	- - - - -
3295	3294	.....	928438	1	- - - - -
3296	P.H.	.....	948432	3.7	- - - - -
3297	3296	.....	948432	3.7	- P - - - - -
3298	DFNCT	=F3325	915425	9	- - - - -
3299	3325	=3331	915425	6	- - - - -
3300	P.H.	.....	912416	3.7	- - - - -

B P C T G S M W F S D Q I B  
 O O O I L E O . L H A U R R  
 N T I L A P R P I E U E O N  
 E N E S T T L N L B R N Z  
 S . . . T L N E

2: A14

CATALOGUE OF CONTEXTS AND FINDS FROM IVY CHIMNEYS, WITHAM, 1978-83

CONT	TYPE	COMM	GRID REF	PHASE	FINDS:
3301	3300	.....	912416	3.7	- - - T - - - - -
3302	NAT	NAT	906408	0	- - - - -
3303	3302	NAT	906408	0	- - - - -
3304	P.H.	.....	942404	4.7	- - - - -
3305	3304	.....	942404	4.7	- - - - -
3306	P.H.	.....	967405	1.7	- - - - -
3307	3306	.....	967405	1.7	- - - - -
3308	NAT	NAT	968408	0	- - - - -
3309	3308	NAT	968408	0	- - - - -
3310	3306	=3307	965404	1.7	- - - - -
3311	NAT	NAT	967400	0	- - - - -
3312	3311	NAT	967400	0	- - - - -
3313	NAT	NAT	998412	0	- - - - -
3314	3313	NAT	998414	0	- - - - -
3315	NAT	NAT	984408	0	- - - - -
3316	3315	NAT	984408	0	- - - - -
3317	NAT	NAT	924414	0	- - - - -
3318	3317	NAT	924414	0	- - - - -
3319	DFNCT	=F3644	900410	9	- - - - -
3320	3644	=3432	900410	5.6	- - - - -
3321	DEPR	.....	850350	3	- - - - -
3322	3321	=3383	908389	6	- - - - -
3323	DITCH	.....	960430	4.5	- - - - -
3324	3323	.....	960430	4.5	B P - T - - M - - S D Q I B
3325	SLOT	.....	900430	6	- - - - -
3326	3325	.....	900430	6	B P - T G - M W - S D - I -
3327	DFNCT	=F3644	903440	9	- - - - -
3328	3644	=3432	903440	5.6	- - - - -
3329	DFNCT	=F3644	910440	9	- - - - -
3330	3644	=3432	910440	5.6	- - - - G - - - - -
3331	3325	.....	920420	6	B P - T G - - - - S D - I -
3332	P.H.	.....	940430	1.7	- - - - -
3333	3332	.....	940430	1.7	- - - - -
3334	DFNCT	=F3306	965404	9	- - - - -
3335	3242	.....	EE010370	2	B P - - - - -
3336	P.H.	.....	EE010360	2	- - - - -
3337	3336	.....	EE010360	2	- - - - -
3338	DIST	.....	700400	7	B P C T G - M W - S D - I -
3339	DIST	=3509	800200	7	B P C T G - - - F S - - - B
3340	P.H.	.....	996304	1.2	- - - - -
3341	3340	.....	996304	1.2	- - - T - - - - -
3342	P.PPE	.....	998305	1.2	- - - - -
3343	3342	.....	998305	1.2	- - - - -
3344	DFNCT	=F3254	996396	9	- - - - -
3345	3254	.....	996396	3	- - - - -
3346	DFNCT	=F3323	946398	9	- - - - -
3347	3323	=3324	946398	4.5	- - - - -
3348	DFNCT	=F3321	922378	9	- - - - -
3349	3321	=3383	922378	6	- - - - -
3350	DFNCT	=F3321	927380	9	- - - - -

B P C T G S M W F S D Q I B  
 O O O I L E O . L H A U R R  
 N T I L A P R P I E U E O N  
 E N E S T T L N L B R N Z  
 S . . . T L N E

CATALOGUE OF CONTEXTS AND FINDS FROM IVY CHIMNEYS, WITHAM, 1978-83

CONT	TYPE	COMM	GRID REF	PHASE	FINDS:
3351	3321	=3383	927380	6	- - - - -
3352	DFNCT	=F3321	931381	9	- - - - -
3353	3321	=3383	931381	6	- - - - -
3354	DFNCT	=F3321	912384	9	- - - - -
3355	3321	=3383	912384	6	- - - - -
3356	DFNCT	=F3321	935384	9	- - - - -
3357	3321	=3383	935384	6	- - - - -
3358	DFNCT	=F3321	930344	9	- - - - -
3359	3321	=3383	930344	6	- - - - -
3360	DFNCT	=F3252	974399	9	- - - - -
3361	3252	.....	974399	3	- - - - -
3362	DFNCT	=F3321	925370	9	- - - - -
3363	3321	=3383	925370	6	- - - - -
3364	DFNCT	=F3323	933360	9	- - - - -
3365	3323	=3324	933360	4.5	- - - - -
3366	DFNCT	=F4084	910364	9	- - - - -
3367	4084	=4108	910364	3	- - - - -
3368	4084	=4088	908365	3	- - - - -
3369	MOD	MOD	914336	9	- - - - -
3370	3369	MOD	914336	9	- - - - - S - - - -
3371	DFNCT	=F3321	910376	9	- - - - -
3372	3321	=3383	910376	6	- - - - -
3373	DFNCT	=F3321	910381	9	- - - - -
3374	3321	=3383	910381	6	- - - - -
3375	DFNCT	=F3321	910387	9	- - - - -
3376	3321	=3383	910387	6	- - - - -
3377	NAT	NAT	910394	0	- - - - -
3378	3377	NAT	910394	0	- - - - -
3379	NAT	NAT	914392	0	- - - - -
3380	3379	NAT	914392	0	- - - - -
3381	NAT	NAT	920394	0	- - - - -
3382	3381	NAT	920394	0	- - - - -
3383	3321	.....	920360	6	B P C T G - - - - S - - I -
3384	3321	=3383	925332	6	- - - - -
3385	3321	=3383	910320	6	- - - T - - - - S - - - -
3386	3321	=3383	920320	6	- - - - -
3387	3321	=3383	918310	6	- - - - -
3388	3323	=3324	926326	4.5	- - - - -
3389	3323	=3531	932350	4.5	- - - - -
3390	3323	=3531	932340	4.5	- - - - -
3391	NAT	NAT	964318	0	- - - - -
3392	3391	NAT	964318	0	- - - - -
3393	3321	=3509	926392	7	- - - - -
3394	3321	=3553	995348	5	B P - T - S - - - - I -
3395	MOD	MOD	890572	9	- - - - -
3396	3395	MOD	890572	9	- - - - -
3397	MOD	MOD	892572	9	- - - - -
3398	3397	MOD	892572	9	- - - - -
3399	P.H.	.....	887544	1	- - - - -
3400	3399	.....	887544	1	- - - T - - - - -

B P C T G S M W F S D Q I B  
 O O O I L E O . L H A U R R  
 N T I L A P R P I E U E O N  
 E N E S T T L N L B R N Z  
 S . . . T L N E

CATALOGUE OF CONTEXTS AND FINDS FROM IVY CHIMNEYS, WITHAM, 1978-83

CONT	TYPE	COMM	GRID REF	PHASE	FINDS:
3401	P.H.	.....	894540	1.7	- - - - -
3402	3401	.....	894540	1.7	- - - - -
3403	P.H.	.....	895540	1.7	- - - - -
3404	3403	.....	895540	1.7	- - - - -
3405	NAT	NAT	895544	0	- - - - -
3406	3405	NAT	895544	0	- - - - -
3407	NAT	NAT	891539	0	- - - - -
3408	3407	NAT	891539	0	- - - - -
3409	NAT	NAT	896523	0	- - - - -
3410	3409	NAT	896523	0	- - - - -
3411	P.H.	.....	896522	1	- - - - -
3412	4378	.....	896519	1	- - - - -
3413	MOD	MOD	896520	9	- - - - -
3414	4378	.....	896520	1	- - - - -
3415	P.H.	.....	870510	1	- - - - -
3416	3415	.....	810510	1	- - - - -
3417	P.PPE	.....	806518	5	- - - - -
3418	3417	.....	806518	5	B - - T - - M - - - - -
3419	PIT	.....	836540	3.7	- - - - -
3420	3419	.....	836540	3.7	- - - - G - - - - -
3421	PIT	.....	842546	3.7	- - - - -
3422	3421	.....	842546	3.7	B P - - - - - D - I -
3423	GULLY	.....	842550	2	- - - - -
3424	3423	.....	842550	2	B P - T - - - - S - - - -
3425	P.H.	.....	825585	1.7	- - - - -
3426	3425	.....	825585	1.7	- P - - - - -
3427	NAT	NAT	821587	0	- - - - -
3428	3427	NAT	821587	0	- - - - -
3429	P.H.	.....	818567	1.7	- - - - -
3430	3429	.....	818567	1.7	- - - - -
3431	DITCH	.....	870480	5	- - - - -
3432	3644	.....	820510	5.6	B P - T - - M W - S - - I -
3433	DITCH	.....	912599	3	- - - - -
3434	3433	.....	912599	3	B P - T - - - - S D - - -
3435	PIT	.....	800599	3	- - - - -
3436	3435	.....	800599	3	E P - T - S - - - S - - I -
3437	P.H.	.....	860563	1	- - - - -
3438	3437	.....	860536	1	B P - - - - -
3439	DFNCT	=F3325	886432	9	- - - - -
3440	3325	.....	886432	6	B P - T - - - - S - - - -
3441	DFNCT	=F3644	896440	9	- - - - -
3442	3644	=3432	896440	5.6	- - - - -
3443	DFNCT	=F3644	896440	9	- - - - -
3444	3644	=3432	896420	5.6	- - - - -
3445	DFNCT	=F3644	896409	9	- - - - -
3446	3644	=3636	896409	5.6	- - - - -
3447	P.H.	.....	875406	3.7	- - - - -
3448	3447	.....	875406	3.7	B - - T - - - - S - - - -
3449	MOD	MOD	870402	9	- - - - -
3450	3449	MOD	870402	9	- - - - -

B P C T G S M W F S D Q I B  
 O O O I L E O . L H A U R R  
 N T I L A P R P I E U E O N  
 E N E S T T L N L B R N Z  
 S . . . T L N E



CATALOGUE OF CONTEXTS AND FINDS FROM IVY CHIMNEYS, WITHAM, 1978-83

CONT	TYPE	COMM	GRID REF	PHASE	FINDS:
3451	NAT	NAT	896486	0	- - - - -
3452	3451	NAT	896486	0	- - - - -
3453	DFNCT	=F3644	870484	9	- - - - -
3454	3644	=3432	870484	5.6	- - - - -
3455	DFNCT	=F3644	866478	9	- - - - -
3456	3644	=3432	866478	5.6	- - - - -
3457	P.PPE	.....	870470	5	- - - - -
3458	3457	.....	870470	5	- - - - -
3459	NAT	NAT	865421	0	- - - - -
3460	3459	NAT	865421	0	- - - - -
3461	NAT	NAT	859433	0	- - - - -
3462	3461	NAT	859433	0	- - - - -
3463	P.H.	.....	850486	5	- - - - -
3464	3463	.....	850486	5	- P - - - - -
3465	MOD	MOD	854489	9	- - - - -
3466	3465	MOD	854489	9	- - - - -
3467	P.H.	.....	854428	7	- - - - -
3468	3467	.....	854428	7	- P C T - - - S - - -
3469	F.PIT	.....	852426	5	- - - - -
3470	3469	.....	852426	5	- P - - - - -
3471	NAT	NAT	849419	0	- - - - -
3472	3471	NAT	849419	0	- - - - -
3473	P.PPE	.....	830498	5	- - - - -
3474	3473	.....	830498	5	B P - T - - - - -
3475	MOD	MOD	831476	9	- - - - -
3476	3475	MOD	831476	9	- - - - -
3477	MOD	MOD	830470	9	- - - - -
3478	3477	MOD	830470	9	- - - - -
3479	DITCH	.....	830425	3	- - - - -
3480	3479	.....	830425	5	B P - T - - - F S - - I -
3481	3479	.....	818432	3	- - - - -
3482	3479	.....	834416	3	- - - - -
3483	NAT	NAT	811459	0	- - - - -
3484	3483	NAT	811459	0	- - - - -
3485	P.H.	.....	806468	5	- - - - -
3486	3485	.....	806468	5	- - - - -
3487	P.H.	.....	810480	3.7	- - - - -
3488	3487	.....	810480	3.7	- P - - - - -
3489	MOD	MOD	810492	9	- - - - -
3490	3489	MOD	810492	9	- - - - -
3491	MOD	MOD	800492	9	- - - - -
3492	3491	MOD	810492	9	- - - - -
3493	P.H.	.....	899396	6.7	- - - - -
3494	3493	.....	899396	6.7	- - - - -
3495	NAT	NAT	898392	0	- - - - -
3496	3495	NAT	898392	0	- - - - -
3497	MOD	MOD	892338	9	- - - - -
3498	3497	MOD	892338	9	- - - - -
3499	MOD	MOD	987361	9	- - - - -
3500	3499	MOD	987361	9	- - - - -

B P C T G S M W F S D Q I B  
 O O O I L E O . L H A U R R  
 N T I L A P R P I E U E O N  
 E N E S T T L N L B R N Z  
 S . . . T L N E

CATALOGUE OF CONTEXTS AND FINDS FROM IVY CHIMNEYS, WITHAM, 1978-83

CONT	TYPE	COMM	GRID REF	PHASE	FINDS:
3501	DFNCT	=F3321	876301	9	- - - - -
3502	3321	=3509	876301	7	- - - - -
3503	MOD	MOD	882393	9	- - - - -
3504	3503	MOD	882393	9	- - - T - - - - - I -
3505	DFNCT	=F3321	876396	9	- - - - -
3506	3321	=3523	876396	6	- - - T - - - - -
3507	3321	=3523	872392	6	- - - - -
3508	3321	=3509	870388	7	- - - T - - - - -
3509	3321	.....	850350	7	B P C T G S M W - S D Q I B
3510	DFNCT	=F3321	840378	9	- - - - -
3511	3321	=3509	840378	7	- - - T - - M - - - -
3512	DFNCT	=F3321	850312	9	- - - - -
3513	3321	=3509	850312	7	- - - - - S - - - -
3514	3321	.....	802302	6	- - - - -
3515	3321	.....	806306	6	B P C T G S M W - S D - I B
3516	3321	=3515	810310	6	B P - T - - M - - S - - I -
3517	3321	=3515	806340	6	- - - T - - M - - S - - - -
3518	DFNCT	=F3836	802374	9	- - - - -
3519	3836	=3837	802374	3.5	- P - T - - - - - S D - I -
3520	3321	=3523	866390	6	- - - - -
3521	3321	=3383	890364	6	- - - T - - - - -
3522	4110	.....	886356	6.7	- - - - -
3523	3321	.....	870370	6	B P - T - - - - - S - - I -
3524	DFNCT	=F3321	886396	9	- - - - -
3525	3321	=3523	886396	6	- - - - -
3526	3419	.....	838538	3.7	- - - - -
3527	3415	.....	868510	1	B - - - - -
3528	3395	MOD	890572	9	- - - - -
3529	P.PPE	.....	870510	1	- - - - -
3530	3529	.....	870510	1	- - - - -
3531	3323	.....	940430	4.5	B P - T - - - - - F S D - I -
3532	DIST	=3509	800350	7	B P C T G - M W - S D - I B
3533	3421	.....	847546	3.7	B P - - - - M - - S - - - -
3534	DIST	MOD	SS938460	9	B P - T - - M W - S - - I B
3535	MOD	MOD	818294	9	- - - - -
3536	3535	MOD	818294	9	- - - - -
3537	DFNCT	=F3321	820299	9	- - - - -
3538	3321	=3509	820299	7	- - - - -
3539	MOD	MOD	852292	9	- - - - -
3540	3539	MOD	852292	9	- - - T - - - - -
3541	DFNCT	=F3321	871289	9	- - - - -
3542	3321	=3509	871289	7	- - - - -
3543	DFNCT	=F3321	886296	9	- - - - -
3544	3321	=3509	886296	7	- - - - -
3545	MOD	MOD	888284	9	- - - - -
3546	3545	MOD	888284	9	- - - T - - - - -
3547	MOD	MOD	894294	9	- - - T - - - - -
3548	NAT	NAT	888280	0	- - - - -
3549	MOD	MOD	896270	9	- - - T - - - - -
3550	3321	=3278	856160	6	- - - T - - - - -

B P C T G S M W F S D Q I B  
 O O O I L E O . L H A U R R  
 N T I L A P R P I E U E O N  
 E N E S T T L N L B R N Z  
 S . . . T L N E

CATALOGUE OF CONTEXTS AND FINDS FROM IVY CHIMNEYS, WITHAM, 1978-83

CONT	TYPE	COMM	GRID REF	PHASE	FINDS:
3551	3321	.....	846160	7	B P - T G - - - - - Q I -
3552	3321	=3509	850150	7	- - - - - - - - - - -
3553	3321	.....	882120	5	B P C T G - - - F S - Q I B
3554	3559	.....	882120	3.5	B - - T - - - - - - - -
3555	3321	=3551	830280	6	- - - - - - - - - - -
3556	3321	=3553	826180	5	- - - - - - - - - - -
3557	DFNCT	=F3321	823174	9	- - - - - - - - - - -
3558	3321	=3509	823174	7	- - - - - - - - - - -
3559	DITCH	.....	880110	3.5	- - - - - - - - - - -
3560	3559	.....	880110	5	B - - T - - - - - - - -
3561	DFNCT	=3321	840130	9	- - - - - - - - - - -
3562	3321	=3553	840130	5	- - - - - - - - - - -
3563	3411	.....	896522	1	B P - - - - - - - - - -
3564	PIT	.....	EE010380	2	- - - - - - - - - - -
3565	3564	.....	EE010380	2.3	B P - T - - - - - D - - -
3566	P.PPE	.....	EE006390	2	- - - - - - - - - - -
3567	3566	.....	EE006390	2	- - - - - - - - S - - - -
3568	P.H.	.....	EE004385	2	- - - - - - - - - - -
3569	3568	.....	EE004385	2	- - - - - - - - - - -
3570	P.H.	.....	830498	5	- - - - - - - - - - -
3571	3570	.....	830498	5	- P - T - - - - - - - -
3572	3564	.....	EE010380	2	- P - - - - - - - - - -
3573	3325	.....	870420	6	B P - T - - - - F S - - I -
3574	DIST	MOD	900450	9	B P - T - - - - S - - - -
3575	3431	.....	886432	5	- - - T G - - - - - - - -
3576	3431	.....	870420	5	B P - T G - M - - S - - I -
3577	3411	.....	896522	1	- - - - - - - - - - -
3578	P.H.	.....	870471	5	- - - - - - - - - - -
3579	3578	.....	870471	5	- - - - - - - - - - -
3580	3423	.....	840550	2.3	- P - T - - - - - - - -
3581	DFNCT	=F3463	852482	9	- - - - - - - - - - -
3582	3463	=3464	852482	5	- - - - - - - - - - -
3583	DFNCT	=F3463	850484	9	- - - - - - - - - - -
3584	3463	=3464	850484	5	- - - - - - - - - - -
3585	P.H.	.....	808516	5	- - - - - - - - - - -
3586	3585	.....	808516	5	- - - - - - - - - - -
3587	BONES	=3324	958424	4.5	B P - - - - - F - - - - -
3588	3635	.....	850500	5	B P C T G - M W - S D Q I B
3589	3644	.....	850500	5.6	B - - T - - - - - S - - - -
3590	3635	.....	850500	5	B - - T - - M W - S - - - -
3591	P.PPE	.....	852426	5	- - - - - - - - - - -
3592	3591	.....	852426	5	- - - T - - - - - - - - -
3593	P.PPE	.....	850423	5	- - - - - - - - - - -
3594	3593	.....	850423	5	- - - - - - - - - - -
3595	DIST	.....	700500	7	B P C T G - M - - S - - I -
3596	3635	.....	850500	5	B P - T - - M - - S - - - -
3597	BONES	=3324	954416	4.5	B - - - - - - - - - - -
3598	3635	.....	850500	5	B P - T - - M - - S - - - -
3599	3635	.....	850500	5	B P - T - - - - - - - - I -
3600	3469	.....	852426	5	- - - - - - - - - - -

B P C T G S M W F S D Q I B  
 O O O I L E O . L H A U R R  
 N T I L A P R P I E U E O N  
 E N E S T T L N L B R N Z  
 S . . . T L N E

CATALOGUE OF CONTEXTS AND FINDS FROM IVY CHIMNEYS, WITHAM, 1978-83

CONT	TYPE	COMM	GRID REF	PHASE	FINDS:
3601	3635	.....	850500	5	B P - T - - - - S - - I B
3602	3644	.....	850500	5.6	- P - T - - M - - S D - - -
3603	DFNCT	=F3431	870424	9	- - - - - - - - - - -
3604	3431	.....	870424	5	B P - T - - - - - - - I -
3605	DFNCT	=F3431	867416	9	- - - - - - - - - - -
3606	3431	=3604	867416	5	- - - T - - - - - - - - -
3607	DFNCT	=F3325	873420	9	- - - - - - - - - - -
3608	3325	.....	873420	6	B P - T - - M - - S D - - -
3609	MOD	MOD	998305	9	- - - - - - - - - - -
3610	3609	MOD	998305	9	- - - - - - - - - - -
3611	3321	.....	910150	6	B P C T - - - - F S D - I B
3612	3431	=3604	870420	5	- P - T - - - - - - - I -
3613	DIST	.....	700500	7	B P - T G - M - - S D - I -
3614	3204	.....	800400	6.7	B P - T G - M W - S - - I B
3615	3204	.....	800400	5	- P - T - - M - F S - - - -
3616	3618	.....	800400	5	B P - T - - M - - S - - I -
3617	3204	.....	800400	5	B P - T - - M - - - - - - -
3618	DITCH	.....	800400	5	- - - - - - - - - - -
3619	3204	.....	800400	5	- - - - - M - - - - - - -
3620	3204	.....	800400	5	B P - T - S - - - - - - I -
3621	3618	.....	800400	5	B P - T - - M W - S - - I -
3622	3321	.....	920150	6	- P C T - - - - F S - - - -
3623	3635	.....	850500	5	- P - T - - - - - - - - -
3624	3321	=3622	910170	6	B P - T - - - W - - - - - -
3625	P.H.	.....	907460	1	- - - - - - - - - - -
3626	3625	.....	907460	1	- P - - - - - - - - - - -
3627	3321	=3611	910200	6	B P - T - - - - - - - I -
3628	3647	.....	910190	6.7	B P - T G - - - - S - - I B
3629	3321	=3553	910170	5	B P C T G - - - - S - Q I -
3630	3647	=3646	910200	6.7	B P C T - - - - - - - - -
3631	DFNCT	=F3635	908455	9	- - - - - - - - - - -
3632	3635	=3654	908455	5	- P - T - - - - - - - - -
3633	3647	.....	910200	6.7	B P - T - - - - - S - - I -
3634	3321	.....	910200	7	B P - T - - - - - - - I -
3635	DITCH	.....	960450	5	- - - - - - - - - - -
3636	3644	.....	960450	5.6	- P - T - - - - - S - - - -
3637	P.PIT	.....	908438	5.7	- - - - - - - - - - -
3638	3637	.....	908430	5.7	B - - T - - - - - - - - -
3639	P.H.	.....	908438	5.7	- - - - - - - - - - -
3640	3639	.....	908438	5.7	B P - T - - - - - - - - -
3641	3644	.....	903444	5.6	B P - T - - M - - S - - I -
3642	3635	.....	850500	5	- - - - - - - - - - -
3643	3644	.....	850500	5.6	- - - - - M - - - - - - -
3644	SLOT	.....	850500	5.6	- - - - - - - - - - -
3645	3325	.....	900408	6	- P - T - - - - - S - - - -
3646	3647	.....	910180	6.7	B P - T - - - - F S - - I -
3647	DITCH	.....	910180	6.7	- - - - - - - - - - -
3648	DIST	.....	700500	7	B P - T G - M - - S D - - -
3649	3644	.....	900450	5.6	B P - T - - M - - S - - I -
3650	3635	.....	900450	5	B P - T - - M - - S - - - -

B P C T G S M W F S D Q I B  
 O O O I L E O . L H A U R R  
 N T I L A P R P I E U E O N  
 E N E S T T L N L B R N Z  
 S . . . T L N E

CATALOGUE OF CONTEXTS AND FINDS FROM IVY CHIMNEYS, WITHAM, 1978-83

CONT	TYPE	COMM	GRID REF	PHASE	FINDS:
3651	3635	.....	900450	5	- P - T - - - - -
3652	SLOT	.....	790515	5	- - - - -
3653	3652	.....	790515	5	B P - - - - S - - I -
3654	3635	.....	900450	5	- P - - - - S - - I -
3655	3647	.....	920186	6.7	B P - T - - - - S - - I -
3656	DFNCT	=F3321	920170	9	- - - - -
3657	3732	.....	916173	4.5	B P - T - - - - S - - I -
3658	3559	.....	916170	5	B P - T - - - - S - - I -
3659	3321	.....	916160	6	- - - T - - - - - B
3660	MOD	MOD	916149	9	- - - - -
3661	3660	MOD	916149	9	- P - T - - - - -
3662	MOD	MOD	914140	9	- - - - -
3663	3662	MOD	914140	9	- P - T - - - - -
3664	3662	MOD	914137	9	- - - - -
3665	DFNCT	=F3321	912132	9	- - - - -
3666	MOD	MOD	808528	9	- - - - -
3667	3666	MOD	808528	9	B P - T - - - - -
3668	3635	.....	900450	5	- P - T - - - - -
3669	3493	.....	899396	6.7	- - - - -
3670	3559	.....	910160	3.5	B P - - - - -
3671	3321	.....	912132	6	- - - T - - - - -
3672	3321	.....	912132	6	- - - T - - - - -
3673	DFNCT	=F3321	910120	9	- - - - -
3674	3321	.....	910120	6	B P - T - - M W - S - - I -
3675	DFNCT	=F3321	910110	9	- - - - -
3676	3321	.....	912110	6	B - - T - - - - -
3677	3321	=3553	910110	5	B - - T - - - - -
3678	P.PPE	.....	918199	5.6	- - - - -
3679	3321	.....	730450	6	- - - T - - M - - S - - -
3680	3678	.....	918199	5.6	B P - T - - - - S - - - -
3681	PIT	.....	720540	7	- - - - -
3682	3681	.....	720540	7	B P - T G S M W - S D - I -
3683	3204	.....	730450	5	- P - T G - M - - S - - - -
3684	3204	.....	730450	5	B P - T - - M W - S - - I -
3685	S.H.	.....	720440	5	- - - - -
3686	3685	.....	720440	5	- - - - -
3687	MOD	MOD	770447	9	- - - - -
3688	3687	MOD	720447	9	B P - T - S - - - S - - - -
3689	3644	.....	810520	5.6	B P C T - - M - - - - I B
3690	3321	.....	730452	6	- - - - - M - - - - -
3691	DITCH	.....	920192	4.5	- - - - -
3692	3691	.....	920192	4.5	B P - - - - S - - - -
3693	NAT	NAT	920155	0	- - - - -
3694	3693	NAT	920155	0	- - - - -
3695	3204	.....	740440	6.7	B P - T - S M W - S D - I B
3696	3644	.....	820510	5.6	B P C T G - M - - - - I -
3697	3635	.....	820520	5	- - - - -
3698	P.H.	.....	918199	5.6	- - - - -
3699	3698	.....	918199	5.6	- - - T - - - - Q - -
3700	3204	.....	740440	5	B P - T G - M - - S - - - -

B P C T G S M W F S D Q I B  
 O O O I L E O . L H A U R R  
 N T I L A P R P I E U E O N  
 E N E S T T L N L B R N Z  
 S . . . T L N E

CATALOGUE OF CONTEXTS AND FINDS FROM IVY CHIMNEYS, WITHAM, 1978-83

CONT	TYPE	COMM	GRID REF	PHASE	FINDS:
3701	3431	.....	890470	5	- - - - -
3702	3204	.....	740440	5	B P - T - - M W - S - - I -
3703	3321	=3553	870700	5	- - - - -
3704	3647	.....	880210	6.7	B P - T - S - W F S - - I B
3705	3321	=3278	890220	6	B P - T - - - - S - Q I -
3706	3635	.....	900450	5	- - - - -
3707	3635	.....	900450	5	- - - - -
3708	3681	=3682	740513	7	- - - - - M - - - - -
3709	3681	=3682	730515	7	- - - T - - M - - - - -
3710	3681	.....	740520	7	B P - T - - M - - S - - I -
3711	3681	.....	730523	7	- - - T - - M - - - - -
3712	3681	=3811	725524	7	- P - T - - M - - - - -
3713	3732	.....	918172	4.5	- - - - -
3714	3644	.....	820520	5.6	B P - T - - - - S - - I -
3715	3647	.....	916180	6.7	- - - - -
3716	DFNCT	=F3732	918172	9	- - - - -
3717	DFNCT	=F3789	740470	9	- - - - -
3718	3644	.....	730575	5.6	B P - T - S M W F S - - I -
3719	3321	=3553	880200	5	- - - T - - - - - Q - -
3720	3321	=3551	878200	6	- - - - -
3721	3789	.....	742476	6	B P - T - - - - S - - - -
3722	DIST	.....	810390	7	B P - T - - M - - S - - I -
3723	3789	.....	740470	6	- - - T - - M - - - - I -
3724	NAT	NAT	742476	0	- - - - -
3725	DFNCT	=F3644	740580	9	- - - - -
3726	3644	=3718	740580	5.6	- P C T - - - W F S - - - -
3727	MOD	MOD	874392	9	- - - - -
3728	3727	MOD	874392	9	- - - - -
3729	3304	.....	943404	4.7	- - - - -
3730	3644	.....	730584	5.6	B P - T - - M W - S D - I -
3731	DIST	.....	800350	7	B P - T - - M - - S - - I -
3732	DITCH	.....	890204	4.5	- - - - -
3733	3732	.....	890204	4.5	B - - T - - - - - Q I B
3734	3732	.....	890204	4.5	B P - T - - - - F S - - - -
3735	MOD	MOD	840200	9	- - - - -
3736	3735	MOD	840200	9	- - - T - - - - -
3737	DFNCT	=F3321	890205	9	- - - - -
3738	3321	.....	890205	6	- - - - -
3739	DFNCT	=F3321	900220	9	- - - - -
3740	3321	.....	900220	6	- - - T - - - - -
3741	3635	.....	730584	5	B P - T - S M - - - - - I -
3742	3635	.....	730584	5	- P - T - S M W - S - - I -
3743	3635	.....	820520	5	B P - T - - - - - - - I -
3744	3321	.....	900230	6	- - - - - - - - - - - B
3745	P.PPE	.....	902220	5.6	- - - - - - - - - - -
3746	3745	.....	902220	5.6	- - - T - - - - - - - - -
3747	DIST	=3509	800300	7	B P C T G - M W F S D - I B
3748	DIST	.....	800600	7	B P - T - - - - - S - - I -
3749	DFNCT	=F3681	725532	9	- - - - - - - - - - -
3750	3644	.....	730580	5.6	B - - T - - M W - - - - I -

B P C T G S M W F S D Q I B  
 O O O I L E O . L H A U R R  
 N T I L A P R P I E U E O N  
 E N E S T T L N L B R N Z  
 S . . . T L N E

CATALOGUE OF CONTEXTS AND FINDS FROM IVY CHIMNEYS, WITHAM, 1978-83

CONT	TYPE	COMM	GRID REF	PHASE	FINDS:
3751	P.H.	.....	902220	5.6	- - - - -
3752	3751	.....	902220	5.6	- - - T - - - - -
3753	S.H.	.....	731576	5	- - - - -
3754	3753	.....	371576	5	- - - - -
3755	3635	.....	730576	5	- P - T - - - - S - - - -
3756	SLOT	.....	724590	3.5	- - - - -
3757	3756	.....	724590	3.5	B - - - - - S D - - -
3758	PIT	.....	730586	3.5	- - - - -
3759	3758	.....	730586	3.5	B - - - - - W - - - - -
3760	3635	.....	730575	5	- - - T - - - - -
3761	3681	=3710	725532	7	- - - - - S M - - - - -
3762	3681	=3710	724530	7	- - - T - S - - - S - - - -
3763	3681	=3710	714526	7	- - - T - - M - - - - - -
3764	DFNCT	=F3321	895215	9	- - - - -
3765	3321	=3553	895215	5	- P - T - - - - S - - - -
3766	DFNCT	=F3321	898230	9	- - - - -
3767	3321	=3553	898230	5	B P - T - - - - - - - - -
3768	NAT	NAT	906214	0	- - - - -
3769	3768	NAT	906214	0	- - - - -
3770	DFNCT	=F3321	910218	9	- - - - -
3771	3321	=3553	910218	5	- - - T - - - - - - - - -
3772	3435	.....	800599	3	B P - T G - - - - S D - - -
3773	3789	.....	898230	6	- P - - - - - - - - - I -
3774	DIST	.....	900470	7	- P - T - - - - - - - - -
3775	MOD	MOD	910228	9	- - - - -
3776	3775	MOD	910228	9	- P - - - - - - - - -
3777	3435	.....	800599	3	B P - - - - - - - - -
3778	PIT	.....	746470	7	- - - - -
3779	3778	.....	746470	7	- P - T - - - - S - - - -
3780	DIST	.....	840400	7	B P - T G - M - - S - - I -
3781	DFNCT	=F3644	872443	9	- - - - -
3782	3644	=3432	872433	5.6	- - - T - - - - - - - - -
3783	DFNCT	=F3644	886436	9	- - - - -
3784	3644	=3432	886436	5.6	- - - T - - - - - - - - -
3785	DIST	.....	900470	7	B P - T - - - - - - - - -
3786	SLOT	.....	714582	3.5	- - - - -
3787	3786	.....	714582	3.5	B P - T - - - - S - - - -
3788	SOIL	.....	720540	7	B P - T - - M - - S - - - -
3789	DEPR	.....	738478	6	- - - - -
3790	3789	.....	738478	6	B P - T - S M - - S - - I -
3791	SLOT	.....	834400	5	- - - - -
3792	3791	.....	834400	5	B P - T - - - - - - - - -
3793	DFNCT	=F3864	845403	9	- - - - -
3794	3864	=3865	845403	3	- - - - - M - - - - -
3795	3791	.....	834400	5	B P - T - - - - - - - - -
3796	3789	.....	737479	6	B P - T - - M - - - - - -
3797	PIT	.....	690470	6.7	- - - - -
3798	3797	.....	690470	6.7	B P - T G - M W - S - - - -
3799	3797	.....	690470	6.7	- - - T - - M W - - - - -
3800	DIST	MOD	EE010250	9	B P - - - - - F S - - - -

B P C T G S M W F S D Q I B  
 O O O I L E O . L H A U R R  
 N T I L A P R P I E U E O N  
 E N E S T T L N L B R N Z  
 S . . . T L N E

2:Bio

CATALOGUE OF CONTEXTS AND FINDS FROM IVY CHIMNEYS, WITHAM, 1978-83

CONT	TYPE	COMM	GRID REF	PHASE	FINDS:
3801	3789	.....	737429	6	- - - T - - M W - - - - -
3802	P.PPE	.....	901173	5.6	- - - - - - - - - - -
3803	3802	.....	901173	5.6	B - - T - - - - - - -
3804	PIT	.....	708514	7	- - - - - - - - - - -
3805	3804	.....	708514	7	B P - T - - M - - - - -
3806	P.H.	.....	901173	5.6	- - - - - - - - - - -
3807	3806	.....	901173	5.6	- P - T - - - - - S - - I -
3808	4091	.....	710510	7	B P - T G S M - - S - - - -
3809	DIST	.....	660530	7	B - - - - - - - - - - -
3810	3681	.....	740520	7	- - - - - - - - - - -
3811	3681	.....	730540	7	B P - T G - M - - S - - I -
3812	P.H.	.....	800380	5.6	- - - - - - - - - - -
3813	3812	.....	800380	5.6	B P - T - - - - - S - - - -
3814	DFNCT	=F3797	686463	9	- - - - - - - - - - -
3815	3797	=3798	686463	6.7	- - - T - - - - - - - -
3816	DFNCT	=F3797	689461	9	- - - - - - - - - - -
3817	3797	=3799	689461	6.7	- - - T - - M - - S - - - -
3818	PIT	.....	690462	6.7	- - - - - - - - - - -
3819	3818	.....	690462	6.7	- - - T - - M - - S - - - -
3820	DIST	.....	800540	5.7	- P - - - - - - - - Q - - -
3821	3818	.....	698463	6.7	B P - T G - - - - - I - -
3822	3818	.....	694460	6.7	B - - T - - - W - S - - - -
3823	DFNCT	=F3789	736472	9	- - - - - - - - - - -
3824	3789	=3790	736472	6	- P - T - - M - - S - - - -
3825	DIST	MOD	860410	7	B P - T - - - - - S - - - -
3826	3204	.....	802384	5	B P - T - - M W - S - - I -
3827	3204	.....	802384	5	B P - T - - M - - S - - I -
3828	3204	.....	700468	5	- P C T - - M W - - - - -
3829	3321	.....	802384	6	B P C T - - M - - S - - I B
3830	3204	.....	802384	5	B P - T - - M - - S - - B
3831	3855	.....	802384	5	B P - T - - - - - - - I -
3832	3204	.....	802384	5	B P - T - - M - - S - - - -
3833	3204	.....	802384	5	B P - T G - M - - - - - -
3834	SLOT	.....	816384	5	- - - - - - - - - - -
3835	3834	.....	816384	5	B P C T - - M - - S - - I -
3836	SLOT	.....	800370	5	- - - - - - - - - - -
3837	3874	.....	800370	5.7	- P - T - - M - - S D - - -
3838	4357	=4359	940370	4.5	- - - T - - - - - - - -
3839	3834	.....	816384	5	- P - T - - M - - S - - - -
3840	3834	.....	816384	5	- P - T - - - - - - - -
3841	3635	.....	890400	5	B - - - - - - - - - - -
3842	3635	.....	890400	5	- P - - - - - - - - - -
3843	3431	=3576	860410	5	- - - T - - - - - - - -
3844	P.PPE	.....	812392	3.5	- - - - - - - - - - -
3845	3844	.....	812392	3.5	- - - T - - - - - - - -
3846	P.PIT	.....	812392	3.5	- - - - - - - - - - -
3847	3846	.....	812392	3.5	- P - - - - - - - - - -
3848	3325	.....	900430	6	- - - T - - - - - - - -
3849	DFNCT	=F3204	700468	9	- - - - - - - - - - -
3850	DFNCT	=F3855	808382	9	- - - - - - - - - - -

B P C T G S M W F S D Q I B  
 O O O I L E O . L H A U R R  
 N T I L A P R P I E U E O N  
 E N E S T T L N L B R N Z  
 S . . . T L N E



CATALOGUE OF CONTEXTS AND FINDS FROM IVY CHIMNEYS, WITHAM, 1978-83

CONT	TYPE	COMM	GRID REF	PHASE	FINDS:
3851	3681	.....	808382	7	E P - - - - - S - - I -
3852	4357	=4359	940360	4.5	- - - - - - - - - - -
3853	DIST	.....	670500	7	B P - T G - M W - - - - -
3854	183	.....	650520	3	B P - T - - - - - S - - - -
3855	P.H.	.....	808382	5	- - - - - - - - - - -
3856	3855	.....	808382	5	- - - - - - - - - - -
3857	DIST	.....	690560	7	- P - T G - - W - S - - - -
3858	DIST	.....	880480	5.7	B P - T - - - - - - - - I -
3859	GULLY	.....	666505	3.5	- - - - - - - - - - -
3860	3859	.....	666505	6	B P - T - - M W - S - - - -
3861	3859	.....	670508	3.5	- - - - - - - - - - -
3862	SLOT	.....	672516	7	- - - - - - - - - - -
3863	4300	=4306	672516	3	B P - T - - - - - S - - - -
3864	DITCH	.....	820406	3	- - - - - - - - - - -
3865	3864	.....	820406	3	B P - T - - M W - S D - I -
3866	3204	.....	802384	5	- P - T - - M - - - - - I -
3867	P.H.	.....	882338	5.6	- - - - - - - - - - -
3868	3867	.....	882338	5.6	- - - - - - - - - - -
3869	P.PPE	.....	882338	5.6	- - - - - - - - - - -
3870	3869	.....	882338	5.6	- P C T - - - - - S - - - -
3871	SLOT	.....	864390	3	- - - - - - - - - - -
3872	3871	.....	864390	5	B P C - - - M - - S - - I -
3873	3836	.....	800370	5	B P C T - - - - - - - - - -
3874	P.PPE	.....	800370	5.7	- - - - - - - - - - -
3875	P.PIT	.....	800370	5.7	- - - - - - - - - - -
3876	3875	.....	800370	5.7	- P - T - - - - - - - - - -
3877	4357	.....	940370	4.5	B - - - - - - - - - - -
3878	DIST	.....	800200	5.6	B P C T G S M - - S D - I B
3879	DITCH	.....	680510	5	- - - - - - - - - - -
3880	3879	.....	680510	6.7	B P - T - S M W - - - - I -
3881	3871	.....	864390	3	B P - - - - - - - S - - - -
3882	3321	.....	880380	6	B P - T - - M - - - - - I -
3883	3879	.....	680510	6.7	B P - T G S M - - - - - - -
3884	3325	.....	870340	6	B P - T - - - - - - - - - -
3885	3879	.....	680510	6.7	B P - T G - M W - - - - - - -
3886	MOD	MOD	800366	9	- - - - - - - - - - -
3887	3886	MOD	800366	9	- - - - - - - - - - -
3888	3879	.....	680510	6.7	- - - T - - - - - - - - - -
3889	3879	.....	680510	6.7	B P - T G - M - - S - - - - -
3890	3879	.....	680510	6.7	B P - T G - M W - S - - I -
3891	DIST	.....	900420	5.7	B P - T - - - - - - - - - -
3892	DFNCT	=F3431	855405	9	- - - - - - - - - - -
3893	3431	=3576	855405	5	- - - - - - - - - - -
3894	P.H.	.....	783603	1.7	- - - - - - - - - - -
3895	3894	.....	783603	1.7	- - - - - - - - - - -
3896	3879	.....	680510	6.7	B P - T G - M W - - - - - - -
3897	3879	.....	680510	6.7	- P - T - - M W - S - - I -
3898	DIST	.....	880460	6	B P - T - - - - - S - - I -
3899	3681	.....	720540	7	B P - T - S M W - S - - I -
3900	DIST	.....	700500	7	B P - T G S M - - S - - I -

B P C T G S M W F S D Q I B  
 O O O I L E O . L H A U R R  
 N T I L A P R P I E U E O N  
 E N E S T T L N L B R N Z  
 S . . . T L N E

2: B12

CATALOGUE OF CONTEXTS AND FINDS FROM IVY CHIMNEYS, WITHAM, 1978-83

CONT	TYPE	COMM	GRID REF	PHASE	FINDS:
3901	BLANK	.....	.....	...	- - - - -
3902	PIT	.....	712468	5	- - - - -
3903	3902	.....	712468	5	- P - T - - M - - - -
3904	3902	.....	712468	5	- - - - -
3905	PIT	.....	726460	5	- - - - -
3906	3905	.....	726460	5	- - - T - - M - - - -
3907	MOD	MOD	730458	9	- - - - -
3908	3907	MOD	730458	9	- - - T - - M - - - -
3909	MOD	MOD	730462	9	- - - - -
3910	3909	MOD	730462	9	- - - T - - - - -
3911	PIT	.....	733452	5	- - - - -
3912	3911	.....	733452	5	- P - T - - M - - S - - -
3913	MOD	MOD	724456	9	- - - - -
3914	3913	MOD	724456	9	- - - T - - - - -
3915	3902	.....	712468	5	- - - T - - M - - - -
3916	MOD	MOD	820294	9	- - - - -
3917	3916	MOD	820294	9	- - - - -
3918	DFNCT	=F3321	842312	9	- - - - -
3919	3321	=3509	842312	7	B P - T - - - - - I -
3920	DIST	.....	840360	7	B P C T - - M - - S - - I B
3921	P.H.	.....	904178	5.7	- - - - -
3922	3921	.....	904178	5.7	- - - - -
3923	DITCH	.....	WW771250	3	- - - - -
3924	3923	.....	WW771245	3	- - - - - F - - - -
3925	3923	.....	WW771250	3	- - - T - - - - -
3926	3996	.....	WW768266	9	- P - T - - - - -
3927	3996	.....	WW765282	9	B P - - - - W F - - - -
3928	DFNCT	=F3923	WW771250	9	- - - - -
3929	3923	.....	WW771250	3	- P - T - - M - - - -
3930	NAT	NAT	WW754316	0	- - - - -
3931	3930	NAT	WW754316	0	- - - - -
3932	GULLY	.....	WW747328	1.2	- - - - -
3933	3932	.....	WW747328	1.2	- P - - - - -
3934	NAT	NAT	WW740370	0	- - - - -
3935	3934	NAT	WW740370	0	- - - - -
3936	MOD	MOD	WW735378	9	- - - - -
3937	3936	MOD	WW735378	9	- P - - - - -
3938	P.H.	.....	WW715444	1.2	- - - - -
3939	3938	.....	WW715444	1.2	B - - - - -
3940	NAT	NAT	WW720445	0	- - - - -
3941	3940	NAT	WW720445	0	- - - - -
3942	P.H.	.....	WW710466	1.2	- - - - -
3943	3942	.....	WW710466	1.2	B - - - - -
3944	MOD	MOD	WW705486	9	- - - - -
3945	3944	MOD	WW705486	9	- - - - -
3946	P.H.	.....	WW706490	1.2	- - - - -
3947	3946	.....	WW706490	1.2	- - - - -
3948	P.H.	.....	WW699501	1.2	- - - - -
3949	3948	.....	WW699501	1.2	- - - - -
3950	NAT	NAT	WW701502	0	- - - - -

B P C T G S M W F S D Q I B  
 O O O I L E O . L H A U R R  
 N T I L A P R P I E U E O N  
 E N E S T T L N L B R N Z  
 S . . . T L N E

2: B13

CATALOGUE OF CONTEXTS AND FINDS FROM IVY CHIMNEYS, WITHAM, 1978-83

CONT	TYPE	COMM	GRID REF	PHASE	FINDS:
3951	3950	NAT	WW701502	0	- - - - -
3952	P.H.	.....	WW698522	1.2	- - - - -
3953	3952	.....	WW698522	1.2	- - - - -
3954	P.H.	.....	WW696524	1.2	- - - - -
3955	3954	.....	WW696524	1.2	- - - - -
3956	P.H.	.....	WW697537	1.2	- - - - -
3957	3956	.....	WW697537	1.2	- - - - -
3958	NAT	NAT	WW695530	0	- - - - -
3959	3958	NAT	WW695530	0	- - - - -
3960	PIT	.....	WW690549	1.2	- - - - -
3961	3960	.....	WW690549	1.2	- - - - -
3962	OVEN	.....	WW686564	1	- - - - -
3963	3962	.....	WW686564	1	- - - - - D - - -
3964	NAT	NAT	WW683562	0	- - - - -
3965	3964	NAT	WW683562	0	- - - - -
3966	DITCH	.....	WW680600	1	- - - - -
3967	3966	.....	WW680600	2	B P - - - - -
3968	P.H.	.....	WW670640	1.2	- - - - -
3969	3968	.....	WW670640	1.2	B - - - - -
3970	P.H.	.....	WW725406	1.2	- - - - -
3971	P.PPE	.....	WW705492	1.2	- - - - -
3972	3971	.....	WW705492	1.2	B P - - - - - F - - - - -
3973	3970	.....	WW725406	1.2	- - - - -
3974	NAT	NAT	WW728413	0	- - - - -
3975	3974	NAT	WW728413	0	- - - - -
3976	S.H.	.....	WW747431	1.2	- - - - -
3977	3976	.....	WW747431	1.2	- - - - -
3978	3966	.....	WW680600	2	B P - - - - - S - - - - -
3979	3966	.....	WW680600	2	- - - - -
3980	3962	.....	WW686564	1	- - - - -
3981	3962	.....	WW686564	1	- - - - - D - - - - -
3982	3966	.....	WW680600	1	- - - - -
3983	3966	.....	WW681600	2	B P - - - - - D - - - - -
3984	3966	.....	WW680600	1	B P - - - - - F - D - I - -
3985	3966	.....	WW680600	1	B P - - - - - D - - - - -
3986	3962	.....	WW686544	1	- - - - -
3987	3962	.....	WW686544	1	B - - - - -
3988	3962	.....	WW686544	1	B P - - - - - D - - - - -
3989	3966	.....	WW680600	1	B - - - - -
3990	S.H.	.....	WW680564	1	- - - - -
3991	3990	.....	WW686564	1	- - - - -
3992	S.H.	.....	WW686564	1	- - - - -
3993	3992	.....	WW686564	1	- - - - -
3994	DIST	.....	WW771250	7	B P - T - - - - - F - - - - -
3995	DFNCT	=F3923	WW771250	9	- - - - -
3996	DITCH	.....	WW764282	3	- - - - -
3997	3923	=3998	WW771250	3	B P - - - - - F - - - - -
3998	3923	.....	WW771250	3	- - - - -
3999	DFNCT	=F4128	WW770270	9	- - - - -
4000	SLOT	.....	920210	6.7	- - - - -

B P C T G S M W F S D Q I B  
 O O O I L E O . L H A U R R  
 N T I L A P R P I E U E O N  
 E N E S T T L N L B R N Z  
 S . . . T L N E

2:314

CATALOGUE OF CONTEXTS AND FINDS FROM IVY CHIMNEYS, WITHAM, 1978-83

CONT	TYPE	COMM	GRID REF	PHASE	FINDS:
4001	4000	.....	920210	6.7	- P - - - - - - - - - -
4002	4015	.....	736524	7	- - - T - - - - - - - - -
4003	3254	.....	986430	3	B P - - - - - - - - D - - -
4004	3321	.....	840310	6	B P - T G - - - - - S - - I -
4005	3321	=4004	810320	6	B P C T G - M - - - - - I -
4006	3321	=3509	840360	7	B P - T G - M W - S D - I B
4007	DIST	.....	730480	7	B P - T - - M - - S - - - -
4008	P.H.	.....	740522	7	- - - - - - - - - - - -
4009	4008	.....	740522	7	B P - T - - M - - S - - - -
4010	SLOT	.....	732530	7	- - - - - - - - - - - -
4011	4010	.....	732530	7	B P - T - S M - - - - - B
4012	DFNCT	=F3681	730540	9	- - - - - - - - - - - -
4013	3681	.....	730540	7	B P - T - S M - - S - - - -
4014	3681	.....	744510	7	B P - T - S M - F - - - I -
4015	P.H.	.....	736524	7	- - - - - - - - - - - -
4016	4015	.....	736524	7	- - - T - S - - - S - - - -
4017	3681	=4216	740522	7	- P - T - - - - - S - - - -
4018	183	.....	660514	3.4	- P - T - - M - - S - - - -
4019	1990	.....	660514	3	- P - T - - - - - - - - -
4020	4073	=4074	710560	5	- P - - - - M - - - - - - -
4021	3681	=4216	740522	7	- - - - - - - - - - - -
4022	P.H.	.....	742524	7	- - - - - - - - - - - -
4023	4022	.....	742524	7	- P - - - - M - - - - - - -
4024	4357	=4359	905300	4.5	B P - - - - - - - - - - -
4025	DFNCT	=F3479	740500	9	- - - - - - - - - - - -
4026	3479	...	740496	3	- - - - - - - - - - - -
4027	3479	.....	740502	3	B P - - - - - - - - - - -
4028	NAT	NAT	742506	0	- - - - - - - - - - - -
4029	PIT	.....	720480	7	- - - - - - - - - - - -
4030	4029	=4210	710488	7	- - - T - - M - - - - - - -
4031	4029	=4210	712492	7	- P - T - S M - - S - - - -
4032	4029	=4210	718492	7	- - - T - S M - - - - - - -
4033	4029	=4210	726493	7	- - - T - S M - - - - - - -
4034	4389	.....	720520	7	B P - T - S M - - S - - - -
4035	DIST	.....	890560	6.7	B P - T - - - - - S - - I -
4036	DIST	.....	900360	6.7	B P - T - - - - - - - - -
4037	1910	=1911	680480	6.7	- - - T - - M W - S - - - -
4038	1910	=1980	676480	6.7	B P - T - - M W - S - - I -
4039	4357	=4359	905300	4.5	- - - - - - - - - - - -
4040	1910	=1955	670484	6.7	- - - T - - - - - - - - -
4041	4381	.....	726516	6	- - - - - - - - - - - -
4042	1910	.....	680470	6.7	- P - T - - M - - - - - - -
4043	BONES	=4014	735518	7	B P - - - - - - - - - - -
4044	BLDG	.....	730510	6	- - - - - - - - - - - -
4045	4381	.....	726516	6	- - - T - - M - - - - - - -
4046	4392	=4083	722512	7	- - - T - - M - - - - - - -
4047	3321	=3829	820380	6	B P - T G - M W - S - - I B
4048	DIST	.....	680400	6.7	B P - T - - M W - S - - - -
4049	SLOT	.....	686480	5	- - - - - - - - - - - -
4050	4049	.....	686480	5	B P - T - - M - - - D - - -

B P C T G S M W F S D Q I B  
 O O O I L E O . L H A U R R  
 N T I L A P R P I E U E O N  
 E N E S T T L N L B R N Z  
 S . . . T L N E

CATALOGUE OF CONTEXTS AND FINDS FROM IVY CHIMNEYS, WITHAM, 1978-83

CONT	TYPE	COMM	GRID REF	PHASE	FINDS:
4051	4071	.....	728525	7	B - - T - S M W - - - - I -
4052	3321	=4004	850310	6	B P - T G - M - - S - - I -
4053	3321	.....	830300	6	B P - T - - M - - - - I -
4054	4071	=4051	740510	7	- P - T - - M - - S - - -
4055	3321	.....	820300	6	B P - T G - - - - - I -
4056	4071	=4051	735516	7	B P - T - - - W - S - - I -
4057	DITCH	.....	676466	4.7	- - - - - - - - - - -
4058	4057	.....	676466	4.7	- P C T - - M W - S - - - -
4059	MOD	MOD	676472	9	- - - - - - - - - - -
4060	4059	MOD	696472	9	- - - T - - - - - - - -
4061	DITCH	.....	672480	3.5	- - - - - - - - - - -
4062	4061	.....	672480	3.5	- - - T - - - - - S - - - -
4063	P.H.	.....	689509	3.5	- - - - - - - - - - -
4064	4063	.....	689509	3.5	- - - - - - - - - - -
4065	183	.....	688509	3	- - - - - - - - - - -
4066	P.H.	.....	672516	3.7	- - - - - - - - - - -
4067	4066	.....	672516	3.7	- - - - - - - - S - - - - -
4068	DEPR	.....	730530	7	- - - - - - - - - - -
4069	4068	.....	730530	7	B P - T - - M W - - - - -
4070	3559	.....	890120	3.5	- - - - - - - - - - -
4071	ROBBR	.....	718513	7	- - - - - - - - - - -
4072	4071	.....	718513	7	- P - T - S M - - - - - I -
4073	DITCH	.....	700540	5	- - - - - - - - - - -
4074	4073	.....	700540	6.7	- - - - - M - - - - - - -
4075	4073	.....	700540	6.7	- P - T - - M W - S - - I -
4076	4073	.....	700540	6.7	- - - - - W - - - - - - -
4077	3479	=4027	722474	3	- - - - - - - - - - -
4078	4091	=4090	720530	7	- - - T - - M - - - - - -
4079	4068	.....	714532	7	- - - - - M - - - - - - -
4080	4068	.....	710524	6	- - - T - - M - - - - - -
4081	4068	.....	716526	7	- - - - - - - - - - -
4082	3321	=3551	850270	6	- - - T - - - - - - - I -
4083	4392	.....	710520	7	- P - T - S M - - S - - - -
4084	SLOT	.....	900380	3	- - - - - - - - - - -
4085	4084	.....	900380	3	B P - T - - - - - S D - - -
4086	DFNCT	=F4084	905370	9	- - - - - - - - - - -
4087	4084	.....	905370	3	B P - T - - - - - - - I -
4088	4084	.....	905370	3	- - - T - - - - - - - -
4089	4084	.....	905370	3	- - - - - - - - - - -
4090	4091	.....	720550	7	- - - T - S M - - - - - I -
4091	ROBBR	.....	720530	7	- - - - - - - - - - -
4092	PIT	.....	830260	6.7	- - - - - - - - - - -
4093	4092	.....	830260	6.7	B P - T G - - - - S - - I -
4094	4092	.....	830260	6.7	B P - T - - - - - S D - I -
4095	P.H.	.....	900259	4.7	- - - - - - - - - - -
4096	4095	.....	900259	4.7	B P - T - - - - - - - -
4097	3321	.....	900340	3	B P - T - - - - - S - Q I -
4098	1990	.....	666520	3	- P - - - - - - S D - - -
4099	P.H.	.....	870240	3.7	- - - - - - - - - - -
4100	4099	.....	870240	3.7	B P - T G - - - - S D - - -

B P C T G S M W F S D Q I B  
 O O O I L E O . L H A U R R  
 N T I L A P R P I E U E O N  
 E N E S T T L N L B R N Z  
 S . . . T L N E

CATALOGUE OF CONTEXTS AND FINDS FROM IVY CHIMNEYS, WITHAM, 1978-83

CONT	TYPE	COMM	GRID REF	PHASE	FINDS:
4101	3681	.....	730550	7	B P - T G S M - - S - - I -
4102	3479	.....	800440	3	B P - - - - - F - - - - -
4103	4104	.....	800440	3	B P - T - - - - - S - - - - -
4104	SLOT	.....	800440	3	- - - - - - - - - - - - -
4105	4099	.....	870240	3.7	- - - - - - - - - - - - -
4106	3859	.....	666505	3.5	- - - - - - - - - - - - -
4107	3681	.....	730550	7	B P - T G S M - - S - - I -
4108	4084	.....	905370	3	- - - - - - - - - - - - -
4109	4092	.....	830260	6.7	B P - T - - M W - S - - I -
4110	SLOT	.....	888356	6.7	- - - - - - - - - - - - -
4111	4110	.....	888356	6.7	B P - T - - - - - S - - I -
4112	4073	.....	700540	6.7	- - - - - - - - - - - - -
4113	4073	.....	700540	6.7	- - - T G - - W - - - - -
4114	4084	.....	905370	3	- - - - - - - - - - - - -
4115	3996	.....	WW768266	3	- - - - - - - - - - - - -
4116	3996	.....	WW768266	3	B P - - - - - - - - - - -
4117	NAT	NAT	WW763281	0	- - - - - - - - - - - - -
4118	4117	NAT	WW736281	0	- - - - - - - - - - - - -
4119	DFNCT	=F3996	WW763281	9	- - - - - - - - - - - - -
4120	3321	=3829	840380	6	B P C T - - M W - - - - I -
4121	1990	.....	660540	3	B P - - - - - - F S - - - -
4122	DFNCT	=F3321	892328	9	- - - - - - - - - - - - -
4123	3321	=3383	892238	6	B P - - - - - - - - - - I -
4124	4204	.....	720540	7	B P - T G S M W - S - - I -
4125	3996	=4116	WW763281	3	- - - T - - - - - S - - - -
4126	PIT	.....	WW761270	3	- - - - - - - - - - - - -
4127	4126	.....	WW761270	9	B P - T G - - - - - Q I -
4128	PIT	.....	WW770270	3	- - - - - - - - - - - - -
4129	4128	.....	WW768266	3	- - - - - - - - - - - - -
4130	4128	.....	WW768266	9	- P - - - - - - - - - - -
4131	4380	.....	714494	6	- - - T - - M - - - - - -
4132	4382	.....	720520	6	- P - T - S M W - - - - -
4133	4383	.....	728523	6	- - - T - S M W - - - - -
4134	4384	.....	712502	6	- - - - - S - - - - - - -
4135	4385	.....	710504	6	B P - T - S M W - - - - -
4136	PIT	.....	736514	7	- - - - - - - - - - - - -
4137	4136	.....	736514	7	B P - T - S M - - S - - - -
4138	PIT	.....	737518	6	- - - - - - - - - - - - -
4139	4138	.....	737518	6	- P C - - - - - - - - - -
4140	4387	.....	728523	6	- - - T - - M - - - - - -
4141	3321	=3515	830360	6	B P - T - S - - - S - - I -
4142	3321	=3523	830360	6	B P C T G S M - - S - - - B
4143	P.H.	.....	726476	7	- - - - - - - - - - - - -
4144	4143	.....	726476	7	- P - T - - M - - - - - -
4145	4136	.....	736514	7	- - - - - M - - - - - - -
4146	DIST	.....	840380	7	B P - T - - - - F - - - - -
4147	4092	.....	830260	6.7	- P - T - - - - - - - - I -
4148	4390	.....	720416	7	- - - T - S M - - - - - -
4149	4391	.....	712480	7	- P - T - - M - - S - - - -
4150	3681	.....	730550	7	- P - T - - M - - S - - - -

B P C T G S M W F S D Q I B  
 O O O I L E O . L H A U R R  
 N T I L A P R P I E U E O N  
 E N E S T T L N L B R N Z  
 S . . . T L N E

CATALOGUE OF CONTEXTS AND FINDS FROM IVY CHIMNEYS, WITHAM, 1978-83

CONT	TYPE	COMM	GRID REF	PHASE	FINDS:
4151	DFNCT	=F3789	734474	9	- - - - -
4152	3789	=3790	734474	6	- - - - - M - - - - -
4153	4104	.....	800440	3	- - - - -
4154	3479	.....	800440	3	- - - - -
4155	4073	.....	700546	6.7	- P - T - S - W - - - - -
4156	4159	.....	700532	6.7	B P - T - - M W - S D - I -
4157	P.H.	.....	840420	5.7	- - - - -
4158	4157	.....	840420	5.7	- - - - -
4159	PIT	.....	700532	6.7	- - - - -
4160	4159	.....	700532	6.7	- P - T - - M W - - - - -
4161	3789	.....	738478	6	- - - - -
4162	3789	.....	738478	6	- - - - -
4163	3789	.....	738478	6	- - - - - M - - - - -
4164	3789	.....	738478	6	- - - T - - - - -
4165	3789	.....	738478	6	- - - - -
4166	3789	.....	738478	6	- - - T - - - - -
4167	3789	.....	738478	6	- - - - - M - - - - -
4168	3789	.....	738478	6	- - - T - - - - -
4169	DFNCT	=F3321	850320	9	- - - - -
4170	3321	=4053	850320	6	B P - T G - - - - S - - I -
4171	DFNCT	=F3321	870320	9	- - - - -
4172	3321	=3523	870320	6	B P - T G - M - - S - - I -
4173	3321	=3523	870320	6	- - - T - - - - -
4174	3321	=3383	896310	6	- - - - -
4175	3321	.....	830340	6	B P C T - - M - - S - - - -
4176	DFNCT	=F3321	866340	9	- - - - -
4177	3321	.....	866340	5	B P C T - - M - - - - I B
4178	DIST	.....	830360	6	B P - T - S - W - S - - I -
4179	3647	.....	880210	6.7	B P - T - - M - F S - - I -
4180	3321	.....	830340	6	B P C T G - M W - S - - I B
4181	4182	.....	692482	6.7	B P - - - - -
4182	PIT	.....	694478	6.7	- - - - -
4183	4182	.....	694478	6.7	B P - T - - M - - - - -
4184	3647	.....	795285	6.7	B P - T - - - - F - - - I B
4185	3923	.....	WW771245	3	- - - - -
4186	NAT	NAT	WW771245	0	- - - - -
4187	PIT	.....	732560	6.7	- - - - -
4188	4187	.....	732560	6.7	- - - - -
4189	4187	.....	732560	6.7	B - - - - M - - - - -
4190	4187	.....	732560	6.7	- - - T - - - - -
4191	4073	.....	692542	6.7	- P - T - - M - - - - -
4192	4073	.....	692542	6.7	- P - T - - M W - S - - I -
4193	4073	.....	692542	6.7	- P - T G - M - - - - -
4194	3647	.....	790290	6.7	- - - T - - - - - I -
4195	DFNCT	=F3321	832328	9	- - - - -
4196	3321	.....	832328	6	- P - T - - M - - S - - - -
4197	3864	=3865	800420	3	- P - - - - - - - - - -
4198	4022	.....	742524	7	- - - T - S - - - S - - - -
4199	DFNCT	=F3864	735480	9	- - - - -
4200	3864	.....	735480	3	- - - T - - M - - - - -

B P C T G S M W F S D Q I B  
 O O O I L E O . L H A U R R  
 N T I L A P R P I E U E O N  
 E N E S T T L N L B R N Z  
 S . . T L N E

2: C4

CATALOGUE OF CONTEXTS AND FINDS FROM IVY CHIMNEYS, WITHAM, 1978-83

CONT	TYPE	COMM	GRID REF	PHASE	FINDS:
4201	3321	=3829	810700	6	B P - T G - M - - S - - I -
4202	PIT	.....	742526	7	- - - - - - - - - - - -
4203	4202	.....	742526	7	B - - T - - - - - - - -
4204	GULLY	.....	718545	7	- - - - - - - - - - - -
4205	4204	.....	720540	7	- P C T G S - W - - - - I -
4206	4204	.....	714542	7	- P - T G - M W - S - - - -
4207	4073	.....	692542	6.7	- - - T - - - - - - - -
4208	P.H.	.....	710492	7	- - - - - - - - - - - -
4209	4208	.....	710492	7	- P - T - - M - - - - - -
4210	4029	.....	710490	7	- - - T - - M - - - - - -
4211	DFNCT	=F4073	694536	9	- - - - - - - - - - - -
4212	4073	.....	694536	6.7	- - - T - - M - - - - - -
4213	3321	.....	875265	6	- - - T - - M - - - - - -
4214	P.H.	.....	710538	6.7	- - - - - - - - - - - -
4215	4214	.....	710538	6.7	B P - T G - M W - - - - - -
4216	3681	.....	740530	7	- P - T - - M - - - - - I -
4217	4381	.....	730510	6	- P - T - - M - - - - - -
4218	DFNCT	=F4044	734504	9	- - - - - - - - - - - -
4219	4386	.....	734504	6	- P - T - - M W - - - - - -
4220	3321	.....	814370	6	B P - T - - - - - - - - -
4221	4204	.....	718545	7	- P - T - - M W F S - - - -
4222	4357	.....	866260	4.5	B P - T - - - - - S - - - -
4223	4357	.....	874270	4.5	- - - - - - - - - - - -
4224	DFNCT	=F3864	811407	9	- - - - - - - - - - - -
4225	3864	=3865	811409	3	B P - - - - - - - - - -
4226	4208	.....	710492	7	- - - - - - - - - - - -
4227	4380	.....	708498	6	- - - T - - M - - - - - -
4228	3321	=4180	826356	6	B P C T - - M W - S D - I B
4229	4381	.....	730510	6	- - - T - - M - - - - - -
4230	4357	.....	870264	4.5	B P - T - - - - - S - - I -
4231	4357	.....	869260	4.5	B P - T - - - - - - - - -
4232	4357	.....	867256	4.5	B P - T - - - - - S D - - -
4233	4287	.....	845253	3	B P - T - - - - - - - - -
4234	3431	=4348	870570	3.5	B P - T - - - - - - - - I -
4235	4287	.....	870264	3	- - - T - - - - - S D - - -
4236	SLOT	.....	786282	3.5	- - - - - - - - - - - -
4237	4236	.....	786282	3.5	B - - T - - - - - - - - I -
4238	NAT	NAT	789287	0	- - - - - - - - - - - -
4239	4238	NAT	789287	0	- - - - - - - - - - - -
4240	P.H.	.....	787284	3.5	- - - - - - - - - - - -
4241	4240	.....	787284	3.5	- - - T - - - - - - - - -
4242	4287	=4235	865253	3	- - - - - - - - - - - -
4243	DFNCT	=F4104	720500	9	- - - - - - - - - - - -
4244	4104	=4103	720500	3	- P - T - - - - - S - - - -
4245	P.H.	.....	732489	7	- - - - - - - - - - - -
4246	4245	.....	732489	7	- - - T - - M - - - - - -
4247	DFNCT	=F3479	732494	9	- - - - - - - - - - - -
4248	3479	.....	732494	3	- - - - - - - - - - - -
4249	4357	.....	870285	4.5	B P - T - - M - - - - - I -
4250	DFNCT	=F4357	870285	9	- - - - - - - - - - - -

B P C T G S M W F S D Q I B  
 O O O I L E O . L H A U R R  
 N T I L A P R P I E U E O N  
 E N E S T T L N L B R N Z  
 S . . . T L N E



CATALOGUE OF CONTEXTS AND FINDS FROM IVY CHIMNEYS, WITHAM, 1978-83

CONT	TYPE	COMM	GRID REF	PHASE	FINDS:
4251	4381	.....	723521	6	- - - T - - M - - - - -
4252	4381	.....	730510	6	- - - - - W - - - - -
4253	4084	.....	905370	3	- - - - - - - - - - -
4254	DITCH	.....	686546	3	- - - - - - - - - - -
4255	PIT	.....	691549	4.5	- - - - - - - - - - -
4256	4255	.....	691549	4.5	B P - T - - M - - - - -
4257	4254	.....	686546	3	B P - T - - M - - S - - - -
4258	4254	.....	682547	3	- P - T G - M - - - - - I -
4259	4357	=4223	882290	4.5	B P - T - - - - - - - - -
4260	4357	=4223	896284	4.5	- P - - - - - - - - - I -
4261	4381	.....	730510	6	- - - T - - M - - - - - -
4262	4254	.....	682547	3	- P - T G - M - - - - - -
4263	4254	.....	686546	3	- P - T - - - - - S - - - -
4264	DIST	.....	850370	6	B P C T G - M - - S - - I -
4265	4381	.....	730510	6	- - - T - - M - - - - - -
4266	4381	.....	730510	6	- - - T - S M W - - - - - -
4267	3321	=3515	810330	6	B P C T - - - - - S D - I -
4268	CBBLs	.....	706526	6	- - - - - - - - - - - -
4269	4268	.....	706526	6	- - - T - - M - - - - - I -
4270	4388	.....	790521	6	- P - T - - M - - - - - -
4271	DIST	.....	660490	7	B P - T - S - - - - - - -
4272	4357	.....	880280	3	- P - T - - - - - - - - -
4273	183	=2002	660520	3	- - - - - - - - - - - -
4274	P.H.	.....	734537	7	- - - - - - - - - - - -
4275	4274	.....	734534	7	- - - T - - M - - - - - -
4276	4386	.....	734504	6	- - - T - - M - - - - - -
4277	3479	.....	740502	3	- - - - - - - - - - - -
4278	P.PIT	.....	772492	5	- - - - - - - - - - - -
4279	4278	.....	772492	5	B P - T - - - - - S - - - -
4280	P.PPE	.....	775494	5	- - - - - - - - - - - -
4281	4280	.....	775494	5	- P - T - - M - - - - - -
4282	P.PPE	.....	776490	5	- - - - - - - - - - - -
4283	4282	.....	776490	5	- - - T - - - - - - - - -
4284	DFNCT	=F4278	773490	9	- - - - - - - - - - - -
4285	4278	.....	773490	3	- - - - - - - - - - - -
4286	3864	.....	717475	3	- P - - - - - - - - - - -
4287	DITCH	.....	870260	3	- - - - - - - - - - - -
4288	4287	.....	870260	3	B P - T - - - - - - - - -
4289	P.PPE	.....	887170	5.6	- - - - - - - - - - - -
4290	4289	.....	887170	5.6	- P - T - - - - - - - - -
4291	3479	.....	740502	3	- - - - - - - - - - - -
4292	4386	.....	740502	6	- - - T - - - - - - - - -
4293	GULLY	.....	696504	6	- - - - - - - - - - - -
4294	4293	.....	696504	6	- - - T - - - - - - - - -
4295	P.H.	.....	699510	6.7	- - - - - - - - - - - -
4296	4295	.....	699510	6.7	- - - T - - M - - - - - -
4297	4386	.....	740502	6	- P - T - - - - - - - - -
4298	P.H.	.....	887170	5.6	- - - - - - - - - - - -
4299	4298	.....	887170	5.6	- - - T - - - - - - - - -
4300	SLOT	.....	696510	3	- - - - - - - - - - - -

B P C T G S M W F S D Q I B  
 O O O I L E O . L H A U R R  
 N T I L A P R P I E U E O N  
 E N E S T T L N L B R N Z  
 S . . . T L N E

CATALOGUE OF CONTEXTS AND FINDS FROM IVY CHIMNEYS, WITHAM, 1978-83

CONT	TYPE	COMM	GRID REF	PHASE	FINDS:
4301	4300	=2091	696510	6	- - - T - - - - - D - - -
4302	4303	.....	697512	6	- - - - - - - - - - -
4303	S.H.	.....	697512	6	- - - - - - - - - - -
4304	3864	.....	716476	3	- - - - - - - - - - -
4305	DFNCT	=F2697	700486	9	- - - - - - - - - - -
4306	4300	.....	696510	3	B P - T - - - - - S - - -
4307	SLOT	.....	684490	6.7	- - - - - - - - - - -
4308	4307	.....	690490	6.7	B P - T - - - - - D - - -
4309	2697	.....	690490	3.6	- P - - - - - F - - - - -
4310	2697	.....	684496	6.7	B P - T - - - - - S - - -
4311	3862	.....	695520	7	B P - T G - M W - S - - -
4312	PIT	.....	870240	6	- - - - - - - - - - -
4313	4312	.....	870240	6	- - - - - - - - - - I -
4314	4300	.....	696510	3	B P - T - - - - - S - - -
4315	3862	.....	695520	7	B - - T G - M W - - - - I -
4316	3321	.....	820220	6	- - - T - S - - - - - - -
4317	DFNCT	=F4300	696510	9	- - - - - - - - - - -
4318	3321	=3829	835376	6	- P - T - - - - - S - - -
4319	PIT	.....	688500	3.6	- - - - - - - - - - -
4320	4319	.....	688500	3.6	- P - T G - M - - - - - -
4321	SLOT	.....	685502	3.5	- - - - - - - - - - -
4322	4321	.....	685502	3.5	- P - - - - - S - - - - -
4323	3321	=4327	835376	5	B P - T - - M - - - - - I -
4324	DFNCT	=F4319	691500	9	- - - - - - - - - - -
4325	4319	.....	691500	3.6	- - - - - - - - - - -
4326	4319	.....	688500	3.6	- - - - - - - - - - -
4327	3321	.....	836394	5	B - - T - - - - - S - - -
4328	3321	.....	832392	6	B - - T - - - - - D - - -
4329	GULLY	.....	674489	4.5	- - - - - - - - - - -
4330	4329	.....	674489	4.5	- P - T - - - - - - - - -
4331	4329	.....	764489	4.5	E P - - - - - - - - - -
4332	PIT	.....	701510	6	- - - - - - - - - - -
4333	4332	.....	701510	6	- - - - - - - - - - -
4334	DFNCT	=F3859	664500	9	- - - - - - - - - - -
4335	3859	=3860	664500	6	B P - - - - - S - - - - -
4336	4307	.....	690490	6.7	B P - T - - - W - S - - -
4337	DFNCT	=F4300	710504	9	- - - - - - - - - - -
4338	4300	=4314	710504	3	- - - T - - - - - - - - -
4339	P.H.	.....	912336	5.7	- - - - - - - - - - -
4340	4339	.....	912336	5.7	- - - T - - - - - - - - -
4341	DIST	.....	840360	7	B P - - - - - - - - - -
4342	DFNCT	=F4110	874356	9	- - - - - - - - - - -
4343	4110	.....	874356	6.7	B P - T - - M - - S D - I B
4344	P.H.	.....	823283	3.4	- - - - - - - - - - -
4345	4344	.....	823283	3.4	- - - T - - - - - - - - -
4346	DFNCT	=F3864	840396	9	- - - - - - - - - - -
4347	3864	=3865	840396	3	B P - - - - - - - - - -
4348	3431	.....	878382	3.5	B P - T - - M - - S - - I B
4349	3321	=4097	878382	3	- P - T - - - - - - - - -
4350	SLOT	.....	890370	3	- - - - - - - - - - -

B P C T G S M W F S D Q I B  
 O O O I L E O . L H A U R R  
 N T I L A P R P I E U E O N  
 E N E S T T L N L B R N Z  
 S . . . T L N E

CATALOGUE OF CONTEXTS AND FINDS FROM IVY CHIMNEYS, WITHAM, 1978-83

CONT	TYPE	COMM	GRID REF	PHASE	FINDS:
4351	4350	.....	890370	3	B P - - - - - S - - - -
4352	4381	.....	910230	3	B P - T - - - - - - - -
4353	4350	.....	909366	3	- - - - - - - - - -
4354	4084	.....	896371	3	- - - - - - - - - -
4355	4084	=4352	890385	3	B P - T - - - - - - - -
4356	3321	=4097	880370	3	B P - T - - M - - - - I -
4357	DITCH	.....	920326	3	- - - - - - - - - -
4358	4357	.....	920326	4.5	B P - T - - - - - - - -
4359	4357	.....	920326	4.5	- P - - - - - - - - - -
4360	DIST	.....	920326	7	B P - T - - - - - - - -
4361	P.H.	.....	863372	3.5	- - - - - - - - - -
4362	4361	.....	863372	3.5	- - - T - - M - - - - -
4363	NAT	NAT	856368	0	- - - - - - - - - -
4364	4363	NAT	356368	0	- - - - - - - - - -
4365	P.H.	.....	846368	3	- - - - - - - - - -
4366	4365	.....	846368	3	- P - - - - - - - - - -
4367	NAT	NAT	896363	0	- - - - - - - - - -
4368	4367	NAT	896363	0	- - - - - - - - - -
4369	4502	.....	AA230676	3	- P - T - - - - - - - -
4370	4502	.....	AA236680	3	B P - T - - - - - - - -
4371	4502	.....	AA210700	3	- - - - - - - - - -
4372	DFNCT	=F4502	AA234690	9	- - - - - - - - - -
4373	4502	.....	AA234680	3	- - - T - - - - - - - -
4374	4502	.....	AA230680	3	B P - T - - - - - - - -
4375	4502	.....	AA230680	2.3	B P - - - - - S - - - -
4376	DFNCT	=F4502	AA230680	9	- - - - - - - - - -
4377	4502	.....	AA238680	2.3	- - - - - - - - - -
4378	P.PPE	.....	897519	1	- - - - - - - - - -
4379	BLANK	.....	.....	...	- - - - - - - - - -
4380	FLOOR	.....	714494	6	- - - - - - - - - -
4381	FLOOR	.....	730510	6	- - - - - - - - - -
4382	WALL	.....	720520	6	- - - - - - - - - -
4383	WALL	.....	728523	6	- - - - - - - - - -
4384	WALL	.....	712502	6	- - - - - - - - - -
4385	WALL	.....	710502	6	- - - - - - - - - -
4386	DITCH	.....	740502	6	- - - - - - - - - -
4387	DITCH	.....	738523	6	- - - - - - - - - -
4388	DITCH	.....	790521	6	- - - - - - - - - -
4389	ROBBR	.....	720520	6	- - - - - - - - - -
4390	ROBBR	.....	720416	6	- - - - - - - - - -
4391	ROBBR	.....	712480	6	- - - - - - - - - -
4392	ROBBR	.....	710520	7	- - - - - - - - - -
4393	BLANK	.....	.....	...	- - - - - - - - - -
4394	4399	.....	WW860540	1	- P - - - - - - - - - -
4395	4396	.....	WW860490	3	- P - - - - - - - - - -
4396	DITCH	.....	WW360490	3	- - - - - - - - - -
4397	4399	.....	WW860540	1	- P - - - - - - - - - -
4398	4399	.....	WW860540	1	- P - - - - - - - D - -
4399	DITCH	.....	WW860540	1	- - - - - - - - - -
4400	BLANK	.....	.....	...	- - - - - - - - - -

B P C T G S M W F S D Q I B  
 O O O I L E O . L H A U R R  
 N T I L A P R P I E U E O N  
 E N E S T T L N L B R N Z  
 S . . . T L N E

CATALOGUE OF CONTEXTS AND FINDS FROM IVY CHIMNEYS, WITHAM, 1978-83

CONT	TYPE	COMM	GRID REF	PHASE	FINDS:
4401	PIT	.....	SW760940	3.7	- - - - -
4402	4401	.....	SW760940	3.7	- P - - -
4403	DITCH	.....	090380	4.5	- - - - -
4404	4403	.....	090380	4.5	- P - T - -
4405	DITCH	.....	WW760030	3.7	- - - - -
4406	4405	.....	WW760030	3.7	- P - T - - S
4407	DITCH	.....	WW760260	3	- - - - -
4408	4407	.....	WW760260	3	- - - - -
4409	DITCH	.....	SS730910	4.7	- - - - -
4410	4409	.....	SS730910	4.7	- P - T - - W - S
4411	4409	.....	SS730910	4.7	- P - T - - S
4412	4409	.....	SS730910	4.7	- - - - -
4413	4409	.....	SS730910	4.7	- - - - -
4414	DITCH	.....	710080	3.7	- - - - -
4415	4414	.....	710080	6.7	B P - T - S - S
4416	4414	.....	710080	6.7	- P - T - S - S
4417	4414	.....	710080	3.7	- - - - -
4418	CBBLS	.....	710150	3.7	- - - - -
4419	4418	=4442	710150	3.7	- - - T - - -
4420	DITCH	.....	SS720730	4.7	- - - - -
4421	4420	.....	SS720730	4.7	- - - - -
4422	4420	.....	SS720730	4.7	- - - - -
4423	4420	.....	SS720730	4.7	- P - - - - -
4424	DITCH	.....	SS720760	4.7	- - - - -
4425	4424	.....	SS720760	4.7	- - - T - - S
4426	4424	.....	SS720760	4.7	- P - T - - -
4427	4420	.....	SS720730	4.7	- - - - -
4428	4420	.....	SS720730	4.7	- P - - - - -
4429	DITCH	.....	WW540260	3.7	- - - - -
4430	4429	.....	WW540260	3.7	- - - T - - -
4431	4429	.....	WW540260	3.7	- - - - -
4432	DITCH	.....	WW560310	3.7	- - - - -
4433	4432	.....	WW560310	3.7	- P - - - - -
4434	4429	.....	WW540260	3.7	- - - - -
4435	DEPR	.....	WW450280	1.7	- - - - -
4436	4435	.....	WW450280	1.7	- - - - -
4437	4435	.....	WW450280	1.7	- - - - -
4438	SOIL	.....	710150	6.7	- P - T - - -
4439	4418	.....	710150	3.7	- - - - -
4440	4418	.....	710150	3.7	- - - T - - -
4441	4418	.....	710150	3.7	- - - T - - -
4442	4418	.....	710150	3.7	- P - - - - -
4443	DITCH	.....	000470	4.5	- - - - -
4444	4443	.....	000470	4.5	- - - T - - -
4445	DITCH	.....	700040	3.7	- - - - -
4446	4445	.....	700040	3.7	- - - - -
4447	BLANK	.....	.....	...	- - - - -
4448	BLANK	.....	.....	...	- - - - -
4449	BLANK	.....	.....	...	- - - - -
4450	BLANK	.....	.....	...	- - - - -

B P C T G S M W F S D Q I B  
 O O O I L E O . L H A U R R  
 N T I L A P R P I E U E O N  
 E N E S T T L N L B R N Z  
 S . . . T L N E

CATALOGUE OF CONTEXTS AND FINDS FROM IVY CHIMNEYS, WITHAM, 1978-83

CONT	TYPE	COMM	GRID REF	PHASE	FINDS:
4451	BLANK	.....	.....	...	- - - - -
4452	BLANK	.....	.....	...	- - - - -
4453	BLANK	.....	.....	...	- - - - -
4454	BLANK	.....	.....	...	- - - - -
4455	BLANK	.....	.....	...	- - - - -
4456	BLANK	.....	.....	...	- - - - -
4457	BLANK	.....	.....	...	- - - - -
4458	BLANK	.....	.....	...	- - - - -
4459	BLANK	.....	.....	...	- - - - -
4460	BLANK	.....	.....	...	- - - - -
4461	BLANK	.....	.....	...	- - - - -
4462	BLANK	.....	.....	...	- - - - -
4463	BLANK	.....	.....	...	- - - - -
4464	BLANK	.....	.....	...	- - - - -
4465	BLANK	.....	.....	...	- - - - -
4466	BLANK	.....	.....	...	- - - - -
4467	BLANK	.....	.....	...	- - - - -
4468	BLANK	.....	.....	...	- - - - -
4469	BLANK	.....	.....	...	- - - - -
4470	BLANK	.....	.....	...	- - - - -
4471	BLANK	.....	.....	...	- - - - -
4472	BLANK	.....	.....	...	- - - - -
4473	BLANK	.....	.....	...	- - - - -
4474	BLANK	.....	.....	...	- - - - -
4475	BLANK	.....	.....	...	- - - - -
4476	BLANK	.....	.....	...	- - - - -
4477	BLANK	.....	.....	...	- - - - -
4478	BLANK	.....	.....	...	- - - - -
4479	BLANK	.....	.....	...	- - - - -
4480	BLANK	.....	.....	...	- - - - -
4481	BLANK	.....	.....	...	- - - - -
4482	BLANK	.....	.....	...	- - - - -
4483	BLANK	.....	.....	...	- - - - -
4484	BLANK	.....	.....	...	- - - - -
4485	BLANK	.....	.....	...	- - - - -
4486	BLANK	.....	.....	...	- - - - -
4487	BLANK	.....	.....	...	- - - - -
4488	BLANK	.....	.....	...	- - - - -
4489	BLANK	.....	.....	...	- - - - -
4490	BLANK	.....	.....	...	- - - - -
4491	BLANK	.....	.....	...	- - - - -
4492	BLANK	.....	.....	...	- - - - -
4493	BLANK	.....	.....	...	- - - - -
4494	BLANK	.....	.....	...	- - - - -
4495	BLANK	.....	.....	...	- - - - -
4496	BLANK	.....	.....	...	- - - - -
4497	BLANK	.....	.....	...	- - - - -
4498	BLANK	.....	.....	...	- - - - -
4499	BLANK	.....	.....	...	- - - - -
4500	BLANK	.....	.....	...	- - - - -

B P C T G S M W F S D Q I B  
 O O O I L E O . L H A U R R  
 N T I L A P R P I E U E O N  
 E N E S T T L N L B R N Z  
 S . . . T L N E

2:010

CATALOGUE OF CONTEXTS AND FINDS FROM IVY CHIMNEYS, WITHAM, 1978-83

CONT	TYPE	COMM	GRID REF	PHASE	FINDS:
4501	U/S	MOD	9	9	B P - T G - M - - S D - I -
4502	DEPR	.....	AA200700	2	- - - - - - - - - - - -
4503	4651	MOD	AA200700	9	B P - T G - - - - S D - I -
4504	4651	MED	AA200700	9	- - - T - - - - - - - -
4505	MOD	MOD	AA190750	9	- - - - - - - - - - - -
4506	4505	MOD	AA190750	9	B P - T - - - - - - - -
4507	MOD	MOD	AA130730	9	- - - - - - - - - - - -
4508	4507	MOD	AA130730	9	B P - T - - - - - - - I -
4509	MOD	MOD	AA200780	9	- - - - - - - - - - - -
4510	4509	MOD	AA200780	9	B - - T - - - - - - - -
4511	MOD	MOD	AA070820	9	- - - - - - - - - - - -
4512	4511	MOD	AA070820	9	- - - - - - - - - - - -
4513	MOD	MOD	AA092826	9	- - - - - - - - - - - -
4514	4513	MOD	AA092826	9	- - - - - - - - - - - -
4515	MOD	MOD	AA072808	9	- - - - - - - - - - - -
4516	4515	MOD	AA072808	9	- - - - - - - - - - - -
4517	DEPR	.....	AA030832	1	- - - - - - - - - - - -
4518	4517	.....	AA030832	4.7	- P - T - - - - - S - - - -
4519	NAT	NAT	AA044836	0	- - - - - - - - - - - -
4520	4519	NAT	AA044836	0	- - - - - - - - - - - -
4521	MOD	MOD	AA058850	9	- - - - - - - - - - - -
4522	4521	MOD	AA058850	9	- - - - - - - - - - - -
4523	MOD	MOD	AA066846	9	- - - - - - - - - - - -
4524	4523	MOD	AA066846	9	- - - - - - - - - - - -
4525	MOD	MOD	AA058824	9	- - - - - - - - - - - -
4526	4525	MOD	AA058824	9	- - - - - - - - - - - -
4527	MOD	MOD	AA090740	9	- - - - - - - - - - - -
4528	MOD	MOD	AA090758	9	- - - - - - - - - - - -
4529	4528	MOD	AA090758	9	- - - - - - - - - - D - - -
4530	MOD	MOD	AA090748	9	- - - - - - - - - - - -
4531	4530	MOD	AA090748	9	- P - - - - - - - - - - -
4532	MOD	MOD	AA090738	9	- - - - - - - - - - - -
4533	4532	MOD	AA090738	9	- - - - - - - - - - - -
4534	MOD	MOD	AA090728	9	- - - - - - - - - - - -
4535	4534	MOD	AA090728	9	- P - - - - - - - - - - -
4536	MOD	MOD	AA094718	9	- - - - - - - - - - - -
4537	4536	MOD	AA094718	9	- - - - - - - - - - - -
4538	MOD	MOD	AA096716	9	- - - - - - - - - - - -
4539	4538	MOD	AA096716	9	- - - - - - - - - - - -
4540	DITCH	.....	AA086700	4.5	- - - - - - - - - - - -
4541	4540	.....	AA086700	4.5	B P - T - S - - F S D - I -
4542	MOD	MOD	AA076702	9	- - - - - - - - - - - -
4543	4542	MOD	AA076702	9	- - - - - - - - - - - -
4544	MOD	MOD	AA080730	9	- - - - - - - - - - - -
4545	4544	MOD	AA080730	9	- - - - - - - - - - - -
4546	4763	.....	AA096780	6.7	B P - T G S M - - S - - I -
4547	MOD	MOD	AA094692	9	- - - - - - - - - - - -
4548	4547	MOD	AA094692	9	- - - - - - - - - - - -
4549	SLOT	.....	AA098680	2	- - - - - - - - - - - -
4550	5079	.....	AA098680	2	B P - T - - - - - D - - -

B P C T G S M W F S D Q I B  
 O O O I L E O . L H A U R R  
 N T I L A P R P I E U E O N  
 E N E S T T L N L B R N Z  
 S . . . T L N E

CATALOGUE OF CONTEXTS AND FINDS FROM IVY CHIMNEYS, WITHAM, 1978-83

CONT	TYPE	COMM	GRID REF	PHASE	FINDS:
4551	P.H.	.....	AA096620	1.7	- - - - -
4552	4551	.....	AA096620	1.7	- - - - -
4553	MOD	MOD	AA096594	9	- - - - -
4554	4553	MOD	AA096594	9	- - - - -
4555	DITCH	.....	AA220650	4.7	- - - - -
4556	5080	.....	AA220650	4.7	B P - - - - F - D - - -
4557	DITCH	.....	AA210660	4.7	- - - - -
4558	4557	.....	AA210660	4.7	- P - - - - -
4559	NAT	NAT	AA236646	0	- - - - -
4560	4559	NAT	AA236646	0	- - - - -
4561	NAT	NAT	AA228628	0	- - - - -
4562	4561	NAT	AA228628	0	- - - - -
4563	GULLY	.....	AA258628	3	- - - - -
4564	4563	.....	AA258628	3	B P - - - - -
4565	NAT	NAT	AA290620	0	- - - - -
4566	4565	NAT	AA290620	0	- - - - -
4567	P.H.	.....	AA266626	1.7	- - - - -
4568	4567	.....	AA266626	1.7	- - - - -
4569	NAT	NAT	AA296640	0	- - - - -
4570	4569	NAT	AA296640	0	- - - - -
4571	DITCH	.....	AA120640	2.3	- - - - -
4572	4571	.....	AA120640	2.3	B P - T - - - - S D - I -
4573	GULLY	.....	AA122602	1.2	- - - - -
4574	4573	.....	AA122602	1.2	- P - - - - -
4575	NAT	NAT	AA116605	0	- - - - -
4576	4575	NAT	AA116605	0	- - - - -
4577	NAT	NAT	AA128605	0	- - - - -
4578	4577	NAT	AA128605	0	- - - - -
4579	P.H.	.....	AA144612	1.2	- - - - -
4580	4579	.....	AA144612	1.2	- P - - - - F - - - -
4581	GULLY	.....	AA140630	1.2	- - - - -
4582	4581	.....	AA140630	1.2	- - - - -
4583	P.H.	.....	AA138632	1.7	- - - - -
4584	4583	.....	AA138632	1.7	- - - - -
4585	NAT	NAT	AA118650	0	- - - - -
4586	4585	NAT	AA118650	0	- - - - -
4587	NAT	NAT	AA124660	0	- - - - -
4588	4587	NAT	AA124660	0	- - - - -
4589	PIT	.....	AA120680	3.7	- - - - -
4590	4589	.....	AA120680	3.7	B P - T - - - - -
4591	NAT	NAT	AA160600	0	- - - - -
4592	4591	NAT	AA160600	0	- - - - -
4593	SLOT	.....	AA170612	3	- - - - -
4594	4593	.....	AA170612	3	B P - - - - F - D - - -
4595	NAT	NAT	AA150650	0	- - - - -
4596	4595	NAT	AA150650	0	- - - - -
4597	DITCH	.....	AA190670	4.7	- - - - -
4598	4597	.....	AA190670	4.7	B P - T - - - - S D - I -
4599	GULLY	.....	AA160664	3	- - - - -
4600	4599	.....	AA160664	3	B P - - - - - D - I -

B P C T G S M W F S D Q I B  
 O O O I L E O . L H A U R R  
 N T I L A P R P I E U E O N  
 E N E S T T L N L B R N Z  
 S . . . T L N E

CATALOGUE OF CONTEXTS AND FINDS FROM IVY CHIMNEYS, WITHAM, 1978-83

CONT	TYPE	COMM	GRID REF	PHASE	FINDS:
4601	SLOT	.....	AA170640	1.7	- - - - -
4602	4601	.....	AA170640	1.7	- P - - - - -
4603	NAT	NAT	AA186644	0	- - - - -
4604	4603	NAT	AA186644	0	- - - - -
4605	NAT	NAT	AA190662	0	- - - - -
4606	4605	NAT	AA190662	0	- - - - -
4607	MOD	MOD	AA109706	9	- - - - -
4608	4607	MOD	AA109706	9	B P - T - - - - -
4609	NAT	NAT	AA120702	0	- - - - -
4610	4609	NAT	AA120702	0	- - - - -
4611	MOD	MOD	AA334610	9	- - - - -
4612	4611	MOD	AA334610	9	- - - - -
4613	PIT	.....	AA350618	1.7	- - - - -
4614	4613	.....	AA350618	1.7	- P - - - - -
4615	P.H.	.....	AA356624	1.7	- - - - -
4616	4615	.....	AA356624	1.7	- - - - -
4617	P.H.	.....	AA358628	1.7	- - - - -
4618	4617	.....	AA358628	1.7	- P - - - - - I -
4619	NAT	NAT	AA314658	0	- - - - -
4620	4619	NAT	AA314658	0	- - - - -
4621	S.H.	.....	AA182614	1.7	- - - - -
4622	4621	.....	AA182614	1.7	- - - - -
4623	BONES	.....	AA252796	6.7	- - - - -
4624	4623	.....	AA252796	6.7	B - - - - -
4625	4571	=4572	AA126646	2.3	B P - - - - -
4626	P.H.	.....	AA174624	1.7	- - - - -
4627	4626	.....	AA174624	1.7	- - - - -
4628	4651	.....	AA120820	6.7	B P - T G - M - - S D - - -
4629	MOD	MOD	AA074706	9	- - - - -
4630	4629	MOD	AA074706	9	- - - - -
4631	4651	MED	AA320720	9	B P - T - - - - - S - - - -
4632	5080	.....	AA220650	4.7	B P - - - - - F - D - - - -
4633	4555	.....	AA220650	4.7	B P - - - - - D - - - -
4634	4651	MED	AA320720	9	B P - T G - - - - - S D - - - -
4635	4651	.....	AA120820	6.7	B P - T - S M - - S - - I - -
4636	4555	.....	AA220650	4.7	B P - T - - - - - D - - - -
4637	4540	.....	AA086700	4.5	B P - T - - - - - S D - - - -
4638	4651	.....	AA260760	6.7	B P - T - - - - - D - I - -
4639	4571	=4572	AA140654	2.3	- - - - - S - - - -
4640	MOD	MOD	AA264750	9	- - - - -
4641	4640	MOD	AA264750	9	- - - T - - - - -
4642	MOD	MOD	AA264758	9	- - - - -
4643	4642	MOD	AA264758	9	- - - - -
4644	4651	.....	AA320720	6.7	B P - T - - - - - F S D - - - -
4645	4563	.....	AA258628	4.7	B - - - - -
4646	4571	.....	AA120640	2.3	B P - T - - - - - S D - - - -
4647	4549	.....	AA098680	2	B P - - - - - F - - - - -
4648	4571	=4646	AA136650	2.3	- - - - -
4649	4571	=4646	AA136650	2.3	- - - - -
4650	4651	.....	AA120820	6.7	B P - T - - - - - D - - - -

B P C T G S M W F S D Q I B  
 O O O I L E O . L H A U R R  
 N T I L A P R P I E U E O N  
 E N E S T T L N L B R N Z  
 S . . . T L N E

2:013



CATALOGUE OF CONTEXTS AND FINDS FROM IVY CHIMNEYS, WITHAM, 1978-83

CONT	TYPE	COMM	GRID REF	PHASE	FINDS:
4651	DEPR	.....	AA340740	6.7	- - - - -
4652	4651	.....	AA120820	6.7	B P - T G S M - F S - - I -
4653	4664	MOD	AA260790	9	B P - T - - - - -
4654	P.H.	.....	AA090730	3.5	- - - - -
4655	4654	.....	AA090730	3.5	- P - - - - -
4656	4654	.....	AA090730	3.5	- - - - -
4657	4654	.....	AA090730	3.5	- - - - -
4658	4651	.....	AA260760	6.7	B P - T - - M - F S - - I -
4659	4695	.....	AA320680	6.7	B P - T G S - - F S D - I -
4660	4502	.....	AA350690	2.3	B P - T - - - - F S - - - -
4661	4502	=4762	AA320680	2.3	- - - - -
4662	4695	.....	AA320680	6.7	- - - - -
4663	4557	.....	AA210660	4.7	B P - T - - - - - D - - - -
4664	PIT	MOD	AA260790	9	- - - - -
4665	4540	.....	AA082704	4.5	B - - T - - - - -
4666	4695	.....	AA340670	6.7	B P - T G - - - F S D - - -
4667	NAT	NAT	AA094718	0	- - - - -
4668	4667	NAT	AA094718	0	- - - - -
4669	P.H.	.....	AA092722	3.5	- - - - -
4670	4669	.....	AA092722	3	- P - - - - -
4671	P.H.	.....	AA196614	1.7	- - - - -
4672	4671	.....	AA196616	1.7	- - - - -
4673	4695	.....	AA260690	6.7	B P - T - S - - F S D - - -
4674	4571	.....	AA150670	2.3	B P - - - - - D - - - -
4675	4695	.....	AA340670	6.7	B P - T - - M - F S D - - -
4676	P.H.	.....	AA106682	1.7	- - - - -
4677	4676	.....	AA106686	1.7	- - - - -
4678	SLOT	.....	AA132668	2	- - - - -
4679	4678	.....	AA132668	2	B P - - - - -
4680	MOD	MOD	AA070740	9	- - - - -
4681	4680	MOD	AA070740	9	B P - T G - - - S - - I -
4682	4517	.....	AA040840	4.7	- P - T - - - - - I - -
4683	4695	.....	AA260690	6.7	B P - T G S M - F S D - I -
4684	4540	.....	AA086700	4.5	B P - T G - - - - -
4685	4571	.....	AA150670	2.3	B P - - - - -
4686	4695	.....	AA260690	6.7	B P - T - S M W - S D Q - - -
4687	4651	.....	AA120820	6.7	B P - T - S - - - S D - - -
4688	4517	.....	AA040840	4.7	- P - T - - - - -
4689	4597	.....	AA190670	4.7	B P - T - - - - S D - - -
4690	4766	.....	AA200660	2.3	B P - T - - - - F - D - - -
4691	4651	.....	AA190790	6.7	B P - T - S - - - - -
4692	4517	.....	AA026840	4.7	- - - - -
4693	SLOT	.....	AA088700	1.2	- - - - -
4694	4693	.....	AA088700	1.2	- P - - - - - D - - - -
4695	DEPR	.....	AA330670	6.7	- - - - -
4696	4557	.....	AA210660	4.7	B P - - - - - D - - - -
4697	4695	=4659	AA320660	6.7	B P - - - - - F - - - -
4698	4502	.....	AA320660	2.3	B P - T - - - - F S D - - -
4699	4502	.....	AA320660	2.3	B P - - - - - S D - - - -
4700	4651	.....	AA190790	6.7	B P - T - - - - -

B P C T G S M W F S D Q I B  
 O O O I L E O . L H A U R R  
 N T I L A P R P I E U E O N  
 E N E S T T L N L B R N Z  
 S . . . T L N E

2:014

CATALOGUE OF CONTEXTS AND FINDS FROM IVY CHIMNEYS, WITHAM, 1978-83

CONT	TYPE	COMM	GRID REF	PHASE	FINDS:
4701	P.H.	.....	AA132830	6.7	- - - - -
4702	4763	.....	AA120830	6.7	B P - T - - - - F S D - - -
4703	4502	.....	AA320660	2.3	B P - - - - - F - - - - -
4704	4701	.....	AA132830	6.7	B P - T - - - - - S - - - - -
4705	4502	.....	AA320660	2.3	- - - - -
4706	4517	.....	AA030832	3.7	- P - T - - - - -
4707	477C	.....	AA030832	3.7	B P - - - - -
4708	4502	.....	AA310660	2.3	B - - - - - F - - - - -
4709	4502	.....	AA260610	3	B P - T G - M - - S - - - -
4710	DIST	MOD	AA200700	9	B P - - - - - D - I -
4711	4695	.....	AA280670	6.7	B P - T - S - - - S D - I -
4712	4745	.....	AA310660	2.3	B P - - - - -
4713	4763	.....	AA200700	6.7	B P - T G S M W - S D - - B
4714	MOD	MOD	AA172690	9	- - - - -
4715	4714	MOD	AA172690	9	B - - - - -
4716	5081	.....	AA310660	2.3	B - - - - -
4717	5081	.....	AA310660	2.3	B P - - - - -
4718	4502	.....	AA260720	3	B P - T - S - - F S D - - -
4719	4502	=4738	AA260720	3	- - - - -
4720	4766	.....	AA200660	2	B P - - - - - D - - - -
4721	5081	.....	AA310660	2.3	B P - - - - -
4722	4502	.....	AA280720	3	B - - - - - F S - - - -
4723	4502	.....	AA270680	3	B P - T - S - - F S D - - -
4724	4796	.....	AA270680	2.3	B P - T - - - - - S D Q - -
4725	4763	=4729	AA180730	6.7	B P - T - S M - - S D - - -
4726	4557	=4696	AA210660	4.7	B P - - - - - D - - - -
4727	4502	.....	AA280740	3	B P - T - - - - - F - - - - -
4728	5081	.....	AA310660	2	B P - - - - - D - - - -
4729	4763	.....	AA180730	6.7	B P - T - S M - F S D - - -
4730	4502	.....	AA180740	2.3	B P - T - - - - - S - Q - -
4731	4795	.....	AA074856	4.7	B P - T - - - - -
4732	4517	.....	AA070830	3.7	- - - - -
4733	4745	.....	AA310660	2	- P - - - - -
4734	4502	.....	AA270680	3	B P - T - - M - F S D - - -
4735	4763	.....	AA150760	6.7	B P - T - S M - - S - - - -
4736	4763	.....	AA120830	6.7	B P - T - S M - - S D - - -
4737	4502	.....	AA270680	2.3	B P - - - - - D - - - -
4738	4502	.....	AA270680	3	B P - - - - - S - - - -
4739	4597	=4689	AA190670	4.7	B P - T - S - - - S D - - -
4740	4745	.....	AA310660	2	- - - - -
4741	4540	.....	AA190670	4.5	B P - - - - - S - - - -
4742	4502	.....	AA270680	3	B P - - - - - S - - - -
4743	DFNCT	=F4502	AA066828	9	- - - - -
4744	4517	=4732	AA066828	3.7	- P - - - - -
4745	DITCH	.....	AA310660	2	- - - - -
4746	4745	.....	AA310660	2	B - - - - - D - - - -
4747	4502	.....	AA270720	2.3	B P - - - - - F S D - I -
4748	4796	=4724	AA270680	2.3	B P - - - - -
4749	4540	.....	AA190670	4.5	- - - - -
4750	4763	=4713	AA200700	6.7	B P - T G S - - - S - - I -

B P C T G S M W F S D Q I B  
 O O O I L E O . L H A U R R  
 N T I L A P R P I E U E O N  
 E N E S T T L N L B R N Z  
 S . . . T L N E

2: D1

CATALOGUE OF CONTEXTS AND FINDS FROM IVY CHIMNEYS, WITHAM, 1978-83

CONT	TYPE	COMM	GRID REF	PHASE	FINDS:
4751	4517	.....	AA070830	3.7	- - - - -
4752	4745	.....	AA230690	2.3	B P - - - - F - - - -
4753	4745	.....	AA230690	2.3	B P - - - - F - - - -
4754	4597	=4598	AA140720	4.7	- - - - -
4755	4745	.....	AA230690	2.3	B P - - - - F S D - - - -
4756	4502	=4826	AA140720	2.3	- - - - -
4757	DFNCT	=F4502	AA240710	9	- - - - -
4758	4502	=4767	AA240710	3	B P - - - - F S D - - - -
4759	4502	.....	AA320700	2.3	B P - - - - F S - - - -
4760	4502	.....	AA210690	3	- - - - -
4761	4502	.....	AA210690	2.3	B P - T - - - - D - - - -
4762	4502	.....	AA320710	2.3	B P - T - - - - F - - - -
4763	DEPR	.....	AA140720	6.7	- - - - -
4764	4502	.....	AA210690	2.3	B P - T - - - - S D - - - -
4765	4763	.....	AA090810	6.7	B P - T - S M - - S - - - -
4766	PIT	.....	AA200660	2	- - - - -
4767	4502	.....	AA270680	3	B P - - - - F S D - - - -
4768	4502	.....	AA270680	2	B P - - - - D - - - -
4769	4795	.....	AA074856	4.7	B P - T - - - - - - - - -
4770	BANK	.....	AA074856	3.7	- - - - -
4771	4502	.....	AA270720	2.3	B P - - - - F S D - - - -
4772	4502	.....	AA180730	2.3	B P - - - - M - - S - - - -
4773	4502	=4747	AA270720	2.3	B - - T - - - - D - - - -
4774	4796	.....	AA210690	2.3	B P - - - - D - - - -
4775	4502	.....	AA180740	2.3	B P - - - - - - - - -
4776	4517	.....	AA070830	2	B P - - - - - - - - -
4777	SLOT	.....	AA310680	2.3	- - - - -
4778	4777	.....	AA310680	2.3	B P - - - - D - - - -
4779	P.H.	.....	AA282670	2.3	- - - - -
4780	4779	.....	AA282670	2.3	B P - - - - - - - - -
4781	4796	=4724	AA260680	2.3	B P - - - - D - - - -
4782	4502	.....	AA180740	2.3	E P - - - - S D - - - -
4783	4502	.....	AA080820	2.3	B P - - - - - - - - -
4784	4795	.....	AA060830	4.7	B P - - - - - - - - -
4785	4745	.....	AA210690	2.3	B P - - - - S D - - - -
4786	4745	.....	AA220680	2	- P - - - - S D - - - -
4787	DFNCT	=F5034	AA184778	9	- - - - -
4788	5034	=5033	AA184778	2.3	- - - - -
4789	DFNCT	=F5034	AA180774	9	- - - - -
4790	5034	=5033	AA180774	2.3	- - - - -
4791	4502	.....	AA270780	2.3	B P - - - - F - D - - - -
4792	4502	.....	AA270720	2.3	B P - T - - - - F - D - - - -
4793	GULLY	.....	AA184774	2.3	- - - - -
4794	4793	.....	AA184774	2.3	B P - - - - F S D - - - -
4795	DITCH	.....	AA060830	4.7	- - - - -
4796	DITCH	.....	AA250680	2.3	- - - - -
4797	4796	.....	AA250680	2.3	- P - - - - - - - - -
4798	4795	.....	AA060830	4.7	B P - T - - - - F - - - -
4799	4796	.....	AA260660	2.3	- - - - -
4800	4502	.....	AA180730	2.3	B P - - - - - - - - -

B P C T G S M W F S D Q I B  
 O O O I L E O . L H A U R R  
 N T I L A P R P I E U E O N  
 E N E S T T L N L B R N Z  
 S . . . T L N E

CATALOGUE OF CONTEXTS AND FINDS FROM IVY CHIMNEYS, WITHAM, 1978-83

CONT	TYPE	COMM	GRID REF	PHASE	FINDS:
4801	4502	.....	AA120830	2.3	B P - T - - M - F S D - I -
4802	4502	.....	AA160730	2.3	B P - - - - - - - - - -
4803	4502	.....	AA260680	2.3	B P - - - - - F - D - - -
4804	4502	.....	AA270750	2.3	B P - - G - - - F - D - - -
4805	4745	.....	AA260676	2	B P - - - - - - - D - - -
4806	4816	.....	AA050830	3.7	B P - - - - - - - - - -
4807	PIT	.....	AA270710	2.3	- - - - - - - - - - - -
4808	4807	.....	AA270710	2.3	B P - - - - - F - - - - -
4809	4502	.....	AA180730	2.3	B P - T - - - - F S D - - -
4810	4745	.....	AA230680	2	B P - - - - - - - - - -
4811	4807	.....	AA270710	2.3	B P - - - - - F - - - - -
4812	4807	.....	AA270710	2.3	B P - - - - - - - - - -
4813	4807	.....	AA270710	2.3	B P - - - - - F - - - - -
4814	4502	.....	AA120830	2.3	B P - - - - - F - - - - -
4815	4816	.....	AA035830	3.7	B P - - - - - - - - - -
4816	DITCH	.....	AA035830	3.7	- - - - - - - - - - - -
4817	4502	.....	AA220680	2	B P - - - - - - - D - - -
4818	4502	.....	AA220680	2	- - - - - - - - - - - -
4819	4807	.....	AA270710	2.3	B P - - - - - F - D - - -
4820	4816	.....	AA035830	3.7	- - - - - - - - - - - -
4821	DFNCT	=F4766	AA230678	9	- - - - - - - - - - - -
4822	4766	=4851	AA230678	2	- P - - - - - - - D - - -
4823	DITCH	.....	AA180840	2.3	- - - - - - - - - - - -
4824	4823	.....	AA180840	2.3	B P - T - - - - - S D - - -
4825	BONES	=4824	AA180840	2.3	B - - - - - - - - - - - -
4826	4502	.....	AA140720	2.3	- P - - - - - - S - - - -
4827	DFNCT	=F4502	AA260730	9	- - - - - - - - - - - -
4828	4502	=4804	AA260730	2.3	B P - - - - - F - - - - -
4829	4502	.....	AA140720	2.3	B P - - - - - S D - I -
4830	4502	.....	AA080820	2.3	B P - T - - - - - S - - - -
4831	DFNCT	=F4502	AA140750	9	- - - - - - - - - - - -
4832	4502	=4809	AA140750	2.3	B P - T - - - - - S - - - -
4833	4502	.....	AA180740	2.3	B P - - - - - S - - - - -
4834	4517	.....	AA070830	2	- - - - - - - - - - - -
4835	DFNCT	=F4766	AA234680	9	- - - - - - - - - - - -
4836	4766	=4851	AA234680	2	- - - - - - - - - - - -
4837	4502	.....	AA120820	2	B P - - - - - F - - - - -
4838	P.H.	.....	AA184786	2.3	- - - - - - - - - - - -
4839	4838	.....	AA184786	2.3	- - - - - - - - - - - -
4840	P.H.	.....	AA188781	2.3	- - - - - - - - - - - -
4841	4840	.....	AA188781	2.3	- - - - - - - - - - - -
4842	P.H.	.....	AA194776	2.3	- - - - - - - - - - - -
4843	4842	.....	AA194776	2.3	- - - - - - - - - - - -
4844	P.H.	.....	AA188771	2.3	- - - - - - - - - - - -
4845	4844	.....	AA188771	2.3	- - - - - - - - - - - -
4846	P.H.	.....	AA202767	2.3	- - - - - - - - - - - -
4847	4846	.....	AA202767	2.3	- - - - - - - - - - - -
4848	P.H.S	.....	AA180780	2.3	- - - - - - - - - - - -
4849	4502	.....	AA080810	2.3	- P - - - - - - - - - - -
4850	4502	.....	AA150720	2.3	B P C - - - - - F S D - - -

B P C T G S M W F S D Q I B  
 O O O I L E O . L H A U R R  
 N T I L A P R P I E U E O N  
 E N E S T T L N L B R N Z  
 S . . . T L N E

CATALOGUE OF CONTEXTS AND FINDS FROM IVY CHIMNEYS, WITHAM, 1978-83

CONT	TYPE	COMM	GRID REF	PHASE	FINDS:
4851	4766	.....	AA230676	2	B P - - - - - D - - -
4852	SLOT	.....	AA080810	2.3	- - - - - - - - -
4853	4852	.....	AA080810	2.3	B P - - - - - F S D - - -
4854	4502	.....	AA180740	2.3	B P - - G - - - - S D - - -
4855	DFNCT	=F4502	AA060805	9	- - - - - - - - -
4856	4502	=4849	AA060805	2.3	- - - - - - - - -
4857	PIT	.....	AA050835	2.3	- - - - - - - - -
4858	4857	.....	AA050835	2.3	- - - - - - - - D - - -
4859	DFNCT	=F4502	AA160744	9	- - - - - - - - -
4860	4502	=4809	AA160744	2.3	- - - - - - - - -
4861	4966	.....	AA060805	2.3	B P - - - - - F - - - - -
4862	4777	.....	AA310680	2.3	B P - - - - - - - - -
4863	4502	.....	AA150750	2.3	B P - - - - - F S D - - -
4864	4857	.....	AA050835	2.3	- - - - - - - - -
4865	DITCH	.....	AA310680	2.3	- - - - - - - - -
4866	4865	.....	AA310680	2.3	- - - - - - - - D - - -
4867	4517	.....	AA060820	1	- P - - - - - - - - -
4868	4502	.....	AA200760	2.3	B P - T - - - - - D - - -
4869	SLOT	.....	AA060830	2.3	- - - - - - - - -
4870	4869	.....	AA060830	2.3	- - - - - - - - -
4871	4502	.....	AA144740	2.3	B P - - - - - S D - - -
4872	S.H.	.....	AA130825	2.3	- - - - - - - - -
4873	4872	.....	AA130825	2.3	- - - - - - - - -
4874	4651	.....	AA320740	6.7	- - - T - - - - - - - -
4875	4502	.....	AA320720	2.3	- P - - - - - - - - -
4876	4502	.....	AA320690	2.3	B P - - - - - S - - - -
4877	4796	.....	AA270670	2.3	- P - - - - - - - D - - -
4878	DFNCT	=F4502	AA174736	9	- - - - - - - - -
4879	4502	=4931	AA174736	2.3	- - - - - - - - -
4880	4651	.....	AA190800	6.7	B P - T - - - - - S - - -
4881	P.H.	.....	AA180626	1.7	- - - - - - - - -
4882	4881	.....	AA180626	1.7	- - - - - - - - -
4883	4973	.....	AA110820	2.3	B P - - - - - F S - - -
4884	SLOT	.....	AA280668	1	- - - - - - - - -
4885	4884	.....	AA280668	1	B P - - - - - F - D - - -
4886	4796	.....	AA284676	2.3	B P - - - - - - - - -
4887	4502	.....	AA200760	2.3	B P - - - - - S - - - -
4888	4502	.....	AA190800	2.3	B P - - - - - S - - - -
4889	4651	.....	AA190800	6.7	B P - T - - - - - S - - -
4890	4502	.....	AA190800	2.3	B P - - - - - F - D - - -
4891	4902	.....	AA086845	4.7	B P - T - - - - - - - -
4892	4502	.....	AA320730	2.3	B P - T - S - - - - - - -
4893	4502	.....	AA180760	2.3	- - - - - - - - -
4894	4502	.....	AA320720	2.3	- P - - - - - - - - -
4895	4502	.....	AA320730	2.3	B P - - - - - F - D - - -
4896	4823	.....	AA180840	2.3	B P - - - - - - - D - - -
4897	4823	.....	AA180840	2.3	B P - - - - - - - - -
4898	SLOT	.....	AA280668	2	- - - - - - - - -
4899	4898	.....	AA280668	2	B P - - - - - - - - -
4900	4909	.....	AA085845	2.3	B P - - - - - S - - - -

B P C T G S M W F S D Q I B  
 O O I L E O . L H A U R R  
 N T I L A P R P I E U E O N  
 E N E S T T L N L B R N Z  
 S . . . T L N E

CATALOGUE OF CONTEXTS AND FINDS FROM IVY CHIMNEYS, WITHAM, 1978-83

CONT	TYPE	COMM	GRID REF	PHASE	FINDS:
4901	4909	.....	AA085845	2.3	B P - T - - - - -
4902	PIT	.....	AA085845	4.7	- - - - -
4903	4502	.....	AA310720	2.3	- - - - -
4904	4902	.....	AA085845	4.7	- - - - -
4905	DFNCT	=F4907	AA075815	9	- - - - -
4906	4907	=4908	AA075815	1	- - - - -
4907	DITCH	.....	AA070810	1	- - - - -
4908	4907	.....	AA070810	1	B P - - - - -
4909	PIT	.....	AA085845	2.3	- - - - -
4910	PIT	.....	AA099806	2.3	- - - - -
4911	4910	.....	AA099806	2.3	B P - - - - -
4912	NAT	NAT	AA150720	0	- - - - -
4913	4898	.....	AA280668	2	- - - - -
4914	SLOT	.....	AA260672	1	- - - - -
4915	4914	.....	AA260672	1	- - - - -
4916	SLOT	.....	AA090804	2.3	- - - - -
4917	4916	.....	AA090804	2.3	- - - - -
4918	4907	.....	AA070815	1	- - - - -
4919	4502	.....	AA320750	2.3	- - - - -
4920	4502	.....	AA320730	2.3	B P - T - - - - D - - -
4921	SLOT	.....	AA320710	1	- - - - -
4922	4921	.....	AA320710	1	- - - - -
4923	4502	=4895	AA320710	2.3	- - - - -
4924	DFNCT	=F4502	AA140735	9	- - - - -
4925	4502	=4931	AA140735	2.3	B P - - - - S - - -
4926	DFNCT	=F4502	AA140730	9	- - - - -
4927	4502	=4931	AA140730	2.3	- - - - -
4928	DFNCT	=F4502	AA260692	9	- - - - -
4929	4502	=4936	AA260692	2.3	- - - - -
4930	4907	.....	AA080820	1	- P - - - - -
4931	4502	.....	AA140730	2.3	B P - - - - F S D - - -
4932	4502	.....	AA120820	2	B P - T - - - - F - - -
4933	SLOT	.....	AA135805	2.3	- - - - -
4934	4933	.....	AA135805	2.3	- - - - -
4935	4921	=4956	AA320716	1	- - - - -
4936	4502	.....	AA260700	2.3	B P - - - - D - - -
4937	4502	.....	AA260690	2.3	B P - - - - -
4938	PIT	.....	AA250740	1	- - - - -
4939	4938	.....	AA250740	1	- - - - -
4940	PIT	.....	AA250730	1	- - - - -
4941	4940	.....	AA250730	1	B P - - - - F - - -
4942	P.H.	.....	AA264686	2.3	- - - - -
4943	4942	.....	AA264686	2.3	B P - - - - -
4944	4916	.....	AA090805	2.3	- - - - -
4945	4852	.....	AA080810	2.3	- - - - -
4946	4502	.....	AA260664	2.3	- - - - -
4947	PIT	.....	AA320694	2.3	- - - - -
4948	4947	.....	AA320694	2.3	- - - - - D - - -
4949	4938	.....	AA244740	1	- P - - - - -
4950	DFNCT	=F5044	AA160740	9	- - - - -

B P C T G S M W F S D Q I B  
 O O I L E O . L H A U R R  
 N T I L A P R P I E U E O N  
 E N E S T T L N L B R N Z  
 S . . . T L N E

CATALOGUE OF CONTEXTS AND FINDS FROM IVY CHIMNEYS, WITHAM, 1978-83

CONT	TYPE	COMM	GRID REF	PHASE	FINDS:
4951	5044	=5043	AA160740	2	- P - - - - -
4952	DITCH	.....	AA186750	2	- - - - -
4953	4952	.....	AA186750	2	- - - - -
4954	4502	.....	AA252742	1	B P - - - - - D - - -
4955	4921	.....	AA320710	1	B - - - - - F - - -
4956	4921	.....	AA320710	1	- P - - - - -
4957	F.H.	.....	AA125815	2	- - - - -
4958	4957	.....	AA125815	2	- P - - - - -
4959	DFNCT	=F4502	AA140730	9	- - - - -
4960	4502	=4871	AA140730	2.3	B P - - - - - S D - - -
4961	PIT	.....	AA110810	2	- - - - -
4962	4961	.....	AA110810	2	B P - - - S - - -
4963	4940	.....	AA250730	1	B P - - - - -
4964	4940	.....	AA250730	1	B P - - - - -
4965	4956	.....	AA060805	2.3	- P - - - - -
4966	PIT	.....	AA060805	2.3	- - - - -
4967	4823	.....	AA180740	2.3	- - - - -
4968	4952	.....	AA175740	2	- - - - -
4969	4502	.....	AA190800	2.3	B P - - - - - F D - - -
4970	4823	.....	AA160760	2.3	- - - - -
4971	4823	.....	AA160760	2.3	- - - - -
4972	4961	.....	AA105810	2	B - - - - -
4973	PIT	.....	AA110820	2.3	- - - - -
4974	4973	.....	AA110820	2.3	B P - - - - - F - - -
4975	PIT	.....	AA212800	2	- - - - -
4976	4975	.....	AA212800	2	B P - - - - -
4977	DITCH	.....	AA160716	2.3	- - - - -
4978	4977	.....	AA160716	2	- P - - - - - D - - -
4979	4502	.....	AA166736	2	B P - - - - - D - - -
4980	4502	.....	AA168742	2	- - - - -
4981	5044	.....	AA160722	2	B P - - - - - D - - -
4982	5044	.....	AA168728	2	B P - - - - - D - - -
4983	4973	.....	AA100840	2.3	E P - - - - -
4984	4921	.....	AA314702	1	- - - - -
4985	PIT	.....	AA080835	2	- - - - -
4986	4985	.....	AA080835	2	E P - - - - - F - - -
4987	4973	.....	AA110820	2.3	- - - - -
4988	4977	.....	AA140722	2	- - - - -
4989	P.H.	.....	AA100810	1	- - - - -
4990	4989	.....	AA100810	1	- P - - - - - F - - -
4991	4977	.....	AA160716	2	B P - - - - - S - - -
4992	PIT	.....	AA278682	2.3	- - - - -
4993	4992	.....	AA278682	2.3	B P - - - - -
4994	PIT	.....	AA284686	1	- - - - -
4995	4994	.....	AA284686	1	- - - - -
4996	PIT	.....	AA266698	1	- - - - -
4997	4996	.....	AA266698	1	B - - - - -
4998	5027	.....	AA100820	2.3	- - - - -
4999	4996	.....	AA266702	1	- - - - -
5000	PIT	.....	AA272682	1	- - - - -

B P C T G S M W F S D Q I B  
 O O O I L E O . L H A U R R  
 N T I L A P R P I E U E O N  
 E N E S T T L N L B R N Z  
 S . . . T L N E

CATALOGUE OF CONTEXTS AND FINDS FROM IVY CHIMNEYS, WITHAM, 1978-83

CONT	TYPE	COMM	GRID REF	PHASE	FINDS:
5001	5000	.....	AA272682	1	- P - - - - -
5002	5000	.....	AA280684	1	- - - - -
5003	4502	.....	AA266682	1	- - - - -
5004	5011	.....	AA266694	1	- P - - - - -
5005	5000	.....	AA282680	1	- - - - -
5006	SLOT	.....	AA060805	2.3	- - - - -
5007	5006	.....	AA060805	2.3	- - - - -
5008	PIT	.....	AA115810	2	- - - - -
5009	5008	.....	AA115810	2	- - - - -
5010	5000	.....	AA276682	1	- P - - - - -
5011	P.H.	.....	AA266694	1	- - - - -
5012	4921	.....	AA320710	1	- - - - -
5013	4921	.....	AA320710	1	- - - - -
5014	4502	.....	AA152758	1	B P - - - - -
5015	PIT	.....	AA080825	1	- - - - -
5016	5015	.....	AA080825	1	B P - - - - -
5017	4502	.....	AA075820	2	- - - - -
5018	4985	.....	AA080835	2	- - - - -
5019	PIT	.....	AA146730	1	- - - - -
5020	5019	.....	AA146730	1	- - - - -
5021	SLOT	.....	AA075820	2	- - - - -
5022	5021	.....	AA075820	2	- - - - -
5023	DITCH	.....	AA075825	1	- - - - -
5024	5023	.....	AA075825	1	B P - - - - -
5025	P.H.	.....	AA070825	2	- - - - -
5026	5025	.....	AA070825	2	- - - - -
5027	PIT	.....	AA100820	2.3	- - - - -
5028	5034	=5033	AA184780	2.3	B P - - - - -
5029	5034	=5033	AA184785	2.3	B P - - - - -
5030	PIT	.....	AA260695	1	- - - - -
5031	5030	.....	AA260695	1	B P - - - - F - D - - -
5032	5069	.....	AA080760	3	B P - - - - - S - - I -
5033	5034	.....	AA190770	2.3	B - - - - -
5034	BANK	.....	AA190770	2.3	- - - - -
5035	4502	.....	AA095735	2.3	B P - - - - - D - - -
5036	4502	.....	AA100750	2.3	B P - T - - - - S D - - -
5037	5030	.....	AA250710	1	B P - - - - -
5038	4540	.....	AA080750	4.5	B P - - - - -
5039	5045	.....	AA090840	2.3	B P - - - - F S - - -
5040	PIT	.....	AA250200	1	- - - - -
5041	5040	.....	AA250700	1	- P - - - - -
5042	4540	.....	AA080750	4.5	B P - - - - -
5043	5044	.....	AA162746	2	- - - - -
5044	PIT	.....	AA162746	2	- - - - -
5045	PIT	.....	AA090840	2	- - - - -
5046	5045	.....	AA090840	2.3	B P - - - - -
5047	PIT	.....	AA270730	1	- - - - -
5048	5045	.....	AA090840	2	B - - - - F - - - -
5049	5045	.....	AA090840	2	- P - - - - -
5050	5045	.....	AA090840	2	- P - - - - -

B P C T G S M W F S D Q I B  
 O O O I L E O . L H A U R R  
 N T I L A P R P I E U E O N  
 E N E S T T L N L B R N Z  
 S . . . T L N E



CATALOGUE OF CONTEXTS AND FINDS FROM IVY CHIMNEYS, WITHAM, 1978-83

CONT	TYPE	COMM	GRID REF	PHASE	FINDS:
5051	5047	.....	AA270730	1	- P - - - - -
5052	DFNCT	=F5047	AA280738	9	- - - - -
5053	5047	.....	AA280738	1	- - - - -
5054	5027	.....	AA100820	2.3	- - - - -
5055	5045	.....	AA090840	2	- - - - -
5056	5044	.....	AA190770	2	B - - - - -
5057	DFNCT	=F5058	AA190770	9	- - - - -
5058	WELL	.....	AA195770	2	- - - - -
5059	5058	.....	AA195770	2	B P - - - - -
5060	PIT	.....	AA080845	2	- - - - -
5061	5060	.....	AA080845	2	- P - - - - -
5062	PIT	.....	AA284706	1	- - - - -
5063	5062	.....	AA284706	1	B P - - - - -
5064	5047	.....	AA270730	1	B P - - - - -
5065	DIST	MOD	AA095770	9	B P - - - - -
5066	PIT	.....	AA266714	1	- - - - -
5067	5066	.....	AA266714	1	- - - - - F - - - - -
5068	5058	.....	AA160722	2	- - - - -
5069	DITCH	.....	AA080760	3	- - - - -
5070	5069	.....	AA080760	3	B P - - - - - S D - - -
5071	PIT	.....	AA148742	1	- - - - -
5072	PIT	.....	AA150748	1	- - - - -
5073	PIT	.....	AA170730	1	- - - - -
5074	5073	.....	AA170730	1	- - - - -
5075	PIT	.....	AA220748	1	- - - - -
5076	5075	.....	AA220748	1	- - - - -
5077	5072	.....	AA150748	1	- - - - -
5078	5071	.....	AA148742	1	- - - - -
5079	S.H.S	.....	AA102654	2	- - - - -
5080	DITCH	.....	AA220650	4.7	- - - - -
5081	SLOT	.....	AA310660	2	- - - - -
5082	PITS	.....	AA200700	1	- - - - -
5083	BLANK	.....	.....	...	- - - - -
5084	BLANK	.....	.....	...	- - - - -
5085	BLANK	.....	.....	...	- - - - -
5086	BLANK	.....	.....	...	- - - - -
5087	BLANK	.....	.....	...	- - - - -
5088	BLANK	.....	.....	...	- - - - -
5089	BLANK	.....	.....	...	- - - - -
5090	BLANK	.....	.....	...	- - - - -
5091	BLANK	.....	.....	...	- - - - -
5092	BLANK	.....	.....	...	- - - - -
5093	BLANK	.....	.....	...	- - - - -
5094	BLANK	.....	.....	...	- - - - -
5095	BLANK	.....	.....	...	- - - - -
5096	BLANK	.....	.....	...	- - - - -
5097	BLANK	.....	.....	...	- - - - -
5098	BLANK	.....	.....	...	- - - - -
5099	BLANK	.....	.....	...	- - - - -
5100	BLANK	.....	.....	...	- - - - -

B P C T G S M W F S D Q I B  
 O O O I L E O . L H A U R R  
 N T I L A P R P I E U E O N  
 E N E S T T L N L B R N Z  
 S . . . T L N E

CATALOGUE OF CONTEXTS AND FINDS FROM IVY CHIMNEYS, WITHAM, 1978-83

CONT	TYPE	COMM	GRID REF	PHASE	FINDS:
5101	HARTH	.....	BB980230	3.7	- - - - -
5102	5101	.....	BB980230	3.7	- - - - -
5103	5101	.....	BB980230	3.7	- - - - -
5104	5113	.....	BB950235	7	- - - - -
5105	5113	.....	BB710375	7	- - - - -
5106	5113	.....	BB850240	7	- - - - -
5107	PIT	.....	BB870240	7	- - - - -
5108	5107	.....	BB870240	7	- - - - -
5109	DITCH	.....	BB710375	3.7	- - - - -
5110	5109	.....	BB710375	3.7	- - - - -
5111	5109	.....	BB710375	3.7	- - - - -
5112	5109	.....	BB710375	3.7	- - - - -
5113	DEPR	.....	BB900240	7	- - - - -
5114	5113	.....	CC030230	7	- P - - -
5115	HARTH	.....	CC030230	2	- - - - -
5116	5115	.....	CC030230	2	- P - - -
5117	GRAVE	.....	CC030230	1	- - - - -
5118	5117	.....	CC030230	1	- P - - -
5119	DITCH	.....	CC030230	2	- - - - -
5120	5119	.....	CC030230	2	- - - - -
5121	POT	.....	EE060330	2.3	- - - - -
5122	5119	.....	CC030230	2	- P - - -
5123	DITCH	.....	EE060330	3	- - - - -
5124	5123	.....	EE060330	3	- - - - -
5125	5123	.....	EE060330	3	- P - - -
5126	5123	.....	EE060330	3	- P - - -
5127	SLOT	.....	EE100050	4.7	- - - - -
5128	5127	.....	EE100050	4.7	- - - - -
5129	BLANK	.....	.....	...	- - - - -
5130	BLANK	.....	.....	...	- - - - -
5131	BLANK	.....	.....	...	- - - - -
5132	BLANK	.....	.....	...	- - - - -
5133	BLANK	.....	.....	...	- - - - -
5134	BLANK	.....	.....	...	- - - - -
5135	BLANK	.....	.....	...	- - - - -
5136	BLANK	.....	.....	...	- - - - -
5137	BLANK	.....	.....	...	- - - - -
5138	BLANK	.....	.....	...	- - - - -
5139	BLANK	.....	.....	...	- - - - -
5140	BLANK	.....	.....	...	- - - - -
5141	BLANK	.....	.....	...	- - - - -
5142	BLANK	.....	.....	...	- - - - -
5143	BLANK	.....	.....	...	- - - - -
5144	BLANK	.....	.....	...	- - - - -
5145	BLANK	.....	.....	...	- - - - -
5146	BLANK	.....	.....	...	- - - - -
5147	BLANK	.....	.....	...	- - - - -
5148	BLANK	.....	.....	...	- - - - -
5149	BLANK	.....	.....	...	- - - - -
5150	BLANK	.....	.....	...	- - - - -

B P C T G S M W F S D Q I B  
 O O O I L E O . L H A U R R  
 N T I L A P R P I E U E O N  
 E N E S T T L N L B R N Z  
 S . . . T L N E

2:D9

CATALOGUE OF CONTEXTS AND FINDS FROM IVY CHIMNEYS, WITHAM, 1978-83

CONT	TYPE	COMM	GRID REF	PHASE	FINDS:
5151	BLANK	.....	.....	...	- - - - -
5152	BLANK	.....	.....	...	- - - - -
5153	BLANK	.....	.....	...	- - - - -
5154	BLANK	.....	.....	...	- - - - -
5155	BLANK	.....	.....	...	- - - - -
5156	BLANK	.....	.....	...	- - - - -
5157	BLANK	.....	.....	...	- - - - -
5158	BLANK	.....	.....	...	- - - - -
5159	BLANK	.....	.....	...	- - - - -
5160	BLANK	.....	.....	...	- - - - -
5161	BLANK	.....	.....	...	- - - - -
5162	BLANK	.....	.....	...	- - - - -
5163	BLANK	.....	.....	...	- - - - -
5164	BLANK	.....	.....	...	- - - - -
5165	BLANK	.....	.....	...	- - - - -
5166	BLANK	.....	.....	...	- - - - -
5167	BLANK	.....	.....	...	- - - - -
5168	BLANK	.....	.....	...	- - - - -
5169	BLANK	.....	.....	...	- - - - -
5170	BLANK	.....	.....	...	- - - - -
5171	BLANK	.....	.....	...	- - - - -
5172	BLANK	.....	.....	...	- - - - -
5173	BLANK	.....	.....	...	- - - - -
5174	BLANK	.....	.....	...	- - - - -
5175	BLANK	.....	.....	...	- - - - -
5176	BLANK	.....	.....	...	- - - - -
5177	BLANK	.....	.....	...	- - - - -
5178	BLANK	.....	.....	...	- - - - -
5179	BLANK	.....	.....	...	- - - - -
5180	BLANK	.....	.....	...	- - - - -
5181	BLANK	.....	.....	...	- - - - -
5182	BLANK	.....	.....	...	- - - - -
5183	BLANK	.....	.....	...	- - - - -
5184	BLANK	.....	.....	...	- - - - -
5185	BLANK	.....	.....	...	- - - - -
5186	BLANK	.....	.....	...	- - - - -
5187	BLANK	.....	.....	...	- - - - -
5188	BLANK	.....	.....	...	- - - - -
5189	BLANK	.....	.....	...	- - - - -
5190	BLANK	.....	.....	...	- - - - -
5191	BLANK	.....	.....	...	- - - - -
5192	BLANK	.....	.....	...	- - - - -
5193	BLANK	.....	.....	...	- - - - -
5194	BLANK	.....	.....	...	- - - - -
5195	BLANK	.....	.....	...	- - - - -
5196	BLANK	.....	.....	...	- - - - -
5197	BLANK	.....	.....	...	- - - - -
5198	BLANK	.....	.....	...	- - - - -
5199	BLANK	.....	.....	...	- - - - -
5200	BLANK	.....	.....	...	- - - - -

B P C T G S M W F S D Q I B  
 O O O I L E O . L H A U R R  
 N T I L A P R P I E U E O N  
 E N E S T T L N L B R N Z  
 S . . . T L N E

2: D10

CATALOGUE OF CONTEXTS AND FINDS FROM IVY CHIMNEYS, WITHAM, 1978-83

CONT	TYPE	COMM	GRID REF	PHASE	FINDS:
5201	U/S	MOD	9	9	- P C T G - - - - - B
5202	DEPR	.....	BB800300	7	- - - - -
5203	5202	.....	BB800300	7	B P C T - - - - F S D Q I -
5204	PIT	.....	BB810840	3.7	- - - - -
5205	5204	.....	BB810840	3.7	B P - - - - - S - - - -
5206	DITCH	.....	BB800830	3	- - - - -
5207	5206	.....	BB800830	3	B P - T - - - - - D - - - -
5208	DITCH	.....	BB800800	2.3	- - - - -
5209	5208	.....	BB800800	2.3	B P - - - - - S D - - - -
5210	DITCH	.....	BB800700	6	- - - - -
5211	5210	.....	BB800700	6	- - - - -
5212	DITCH	.....	BB800686	6	- - - - -
5213	5212	.....	BB800686	6	B P - T - - - - - S - - - -
5214	DFNCT	=F5213	BB800670	9	- - - - -
5215	5212	.....	BB800670	6	B P - T - - - - - F - - - - I -
5216	P.H.	.....	BB796660	1.7	- - - - -
5217	5216	.....	BB696660	1.7	- - - - -
5218	5210	.....	BB810700	6	B P - T - - - - - S D - I -
5219	P.H.	.....	BB802382	3.7	- - - - -
5220	5219	.....	BB802382	3.7	- - - T - - - - -
5221	DITCH	.....	BB800180	5.7	- - - - -
5222	5221	.....	BB800180	5.7	B P - T - - - - - S - - - -
5223	DITCH	.....	BB800410	3.7	- - - - -
5224	5223	.....	BB800410	3.7	B P - - - - - S - - - -
5225	5202	.....	BB750250	7	- - - - -
5226	5206	.....	BB806826	3	- P - - - - - D - - - -
5227	5210	.....	BB810700	6	B P - - - - - S D - - - -
5228	5210	.....	BB810700	6	B P - - - - -
5229	5210	.....	BB810700	6	- - - - -
5230	5212	.....	BB800678	6	B P - T - - - - - S - - - -
5231	5248	.....	BB810700	4.5	B P - - - - - S - - - -
5232	5210	.....	BB810700	6	B - - - - -
5233	5202	.....	BB780300	7	B P C T - S - - F S D Q I -
5234	5212	.....	BB800680	6	B P - T - - - - - S D - - - -
5235	5245	.....	BB800680	4.5	- - - T - - - - -
5236	5221	.....	BB800194	5.7	B P - T - - - - - D - - - -
5237	5248	.....	BB800690	4.5	B P - - - - - F - - - -
5238	5221	.....	BB800180	5.7	- P - - - - -
5239	DITCH	.....	BB790180	1.7	- - - - -
5240	5239	.....	BB790180	1.7	- - - - -
5241	5239	.....	BB790180	1.7	- - - - -
5242	5239	.....	BB790180	1.7	B - - - - -
5243	5202	.....	BB800340	7	B P - T - - - - - S D - I -
5244	5212	.....	BB800686	6	- - - T - - - - -
5245	DITCH	.....	BB810680	4.5	- - - - -
5246	5245	.....	BB810680	4.5	B - - T - - - - -
5247	5248	.....	BB810700	4.5	- - - - -
5248	DITCH	.....	BB810700	4.5	- - - - -
5249	5202	.....	BB790310	7	B P - T - - - - - S - - - -
5250	5202	.....	BB770310	7	B P C - - - - - S D - - - -

B P C T G S M W F S D Q I B  
 O O O I L E O . L H A U R R  
 N T I L A P R P I E U E O N  
 E N E S T T L N L B R N Z  
 S . . . T L N E

2:011

CATALOGUE OF CONTEXTS AND FINDS FROM IVY CHIMNEYS, WITHAM, 1978-83

CONT	TYPE	COMM	GRID REF	PHASE	FINDS:
5251	5202	.....	BB780330	7	B P - T - - - - S D - I -
5252	P.H.	.....	BB790093	3.7	- - - - - - - - - - -
5253	5252	.....	BB790093	3.7	- - - - - - - - - - Q - -
5254	DITCH	.....	BB720100	7	- - - - - - - - - - -
5255	5254	.....	BB720100	7	B P - - - - - - - - D Q I -
5256	PIT	.....	BB700100	3.7	- - - - - - - - - - -
5257	5256	.....	BB700100	3.7	- P - T - - - - - - D - - -
5258	DITCH	.....	BB675100	5.7	- - - - - - - - - - -
5259	5258	.....	BB675100	5.7	B P - T - - - - - S - Q - -
5260	5223	.....	BB800410	3.7	- P - - - - - - - - - -
5261	5202	.....	BB780310	7	B P - T - - - - - - - - -
5262	5212	.....	BB806686	6	B - - - - - - - - - - -
5263	SLOTS	.....	BB760290	3.7	- - - - - - - - - - -
5264	5263	.....	BB760290	3.7	- - - - - - - - - - -
5265	5245	.....	BB806684	4.5	- - - - - - - - - - -
5266	5245	.....	BB806682	4.5	- P - T - - - - - - - - -
5267	5202	.....	BB770310	7	B P - T G - - - - - S - - - -
5268	DITCH	.....	BB760290	3.7	- - - - - - - - - - -
5269	5268	.....	BB760290	3.7	B - - - - - - - - - S - - - -
5270	P.H.	.....	BB760280	5.7	- - - - - - - - - - -
5271	5270	.....	BB760280	5.7	B P - - - - - - - - D - - -
5272	5245	.....	BB800680	4.5	B - - T - - - - - - - - -
5273	SLOT	.....	BB790405	1.7	- - - - - - - - - - -
5274	5273	.....	BB790405	1.7	- - - - - - - - - - -
5275	GULLY	.....	BB780305	7	- - - - - - - - - - -
5276	5275	.....	BB780305	7	B P - T - - - - - S D - - -
5277	PIT	.....	BB780299	7	- - - - - - - - - - -
5278	5277	.....	BB780299	7	- - - - - - - - - - -
5279	5275	.....	BB780305	7	B P - T - - - - - - - - -
5280	5268	.....	BB770290	3.7	- - - - - - - - - - - B
5281	GULLY	.....	BB790330	3.7	- - - - - - - - - - -
5282	5281	.....	BB790330	3.7	- P - - - - - - - - S - - -
5283	PIT	.....	BB780295	4.7	- - - - - - - - - - -
5284	5283	.....	BB780295	4.7	- P - T - - - - - S D - - -
5285	BLANK	.....	.....	...	- - - - - - - - - - -
5286	BLANK	.....	.....	...	- - - - - - - - - - -
5287	BLANK	.....	.....	...	- - - - - - - - - - -
5288	BLANK	.....	.....	...	- - - - - - - - - - -
5289	BLANK	.....	.....	...	- - - - - - - - - - -
5290	BLANK	.....	.....	...	- - - - - - - - - - -
5291	BLANK	.....	.....	...	- - - - - - - - - - -
5292	BLANK	.....	.....	...	- - - - - - - - - - -
5293	BLANK	.....	.....	...	- - - - - - - - - - -
5294	BLANK	.....	.....	...	- - - - - - - - - - -
5295	BLANK	.....	.....	...	- - - - - - - - - - -
5296	BLANK	.....	.....	...	- - - - - - - - - - -
5297	BLANK	.....	.....	...	- - - - - - - - - - -
5298	BLANK	.....	.....	...	- - - - - - - - - - -
5299	BLANK	.....	.....	...	- - - - - - - - - - -
5300	BLANK	.....	.....	...	- - - - - - - - - - -

B P C T G S M W F S D Q I B  
 O O O I L E O . L H A U R R  
 N T I L A P R P I E U E O N  
 E N E S T T L N L B R N Z  
 S . . . T L N E

2: D12

2.1 Ivy Chimneys, Witham: Minor plan and section index

Drawing No.	Drawing type*	Archive sheet	Drawing No.	Drawing type	Archive sheet
?A1	post	-	?Z2	post	-
?A2	post	130	?Z3	post	-
?A3	sect	1	AA1	int.	-
?B1	sect	1	AB1	pre-	-
?B2	post	1	AC1	sect	202
?B3	post	1	AD1	int.	6
?C1	sect	1	AE1	pre-	6
?C2	sect	1	AF1	post	6
?C3	sect	1	AF2	sect	6
?C4	sect	1	AF3	sect	6
?D1	sect	2	AG1	pre-	-
?D2	sect	2	AH1	sect	6
?D3	post	-	AI1	pre-	-
?D4	sect	2	AJ1	sect	-
?E1	sect	2	AK1	sect	7
?E2	sect	2	AK2	sect	-
?E3	sect	2	AK3	sect	-
?F1	sect	2	AK4	sect	7
?F2	post	-	AL1	sect	-
?F3	post	3	AL2	sect	-
?G1	sect	3	AL3	sect	7
?G2	sect	3	AM1	sect	7
?H1	sect	3	AM2	sect	7
?H2	sect	3	AM3	pre-	-
?I1	sect	3	AN1	post	7
?I2	sect	4	AN2	sect	-
?I3	post	4	AO1	sect	-
?J1	int.	4	AP1	post	-
?J2	int.	-	AP2	sect	8
?J3	sect	4	AQ1	sect	-
?K1	sect	4	AQ2	sect	-
?K2	sect	4	AR1	sect	8
?K3	sect	4	AR2	sect	8
?L1	sect	5	AR3	sect	8
?L2	pre-	5	AS1	sect	-
?L3	sect	-	AT1	sect	-
?M1	pre-	-	AT2	sect	-
?N1	sect	5	AT3	sect	-
?N2	sect	5	AU1	sect	8
?O1	sect	201	AU2	sect	8
?P1	post	5	AV1	post	-
?P2	sect.	5	AV2	sect	-
?Q1	sect	-	AW1	sect	9
?R1	sect	-	AX1	sect	9
?V1	sect	201	AX2	sect	9
?W1	sect	201	AY1	sect	9
?X1	sect	-	AY2	sect	-
?Y1	sect	5	AZ1	sect	-
?Y2	pre-	-	AZ2	sect	10
?Z1	sect	5	AZ3	pre-	-

\*pre- = pre-excavation plan;  
int. = intermediate plan;

post = post-excavation plan;  
sect = section

2:D13